

## PROJEKT WYKONAWCZY

<b>NAZWA ZAMIERZENIA BUDOWLANEGO:</b>	<b>BUDOWA STACJI ŁADOWANIA POJAZDÓW ELEKTRYCZNYCH</b>	
<b>ADRES OBIEKTU BUDOWLANEGO:</b>	Park Handlowy Swarzędz 62-020 Swarzędz, ul. Graniczna 63	
<b>KATEGORIA OBIEKTU BUDOWLANEGO:</b>	VIII – INNE BUDOWLE	
<b>EWIDENCJA GRUNTÓW:</b>	302116_4.0001.3789	
<b>NAZWA I ADRES INWESTORA:</b>	GreenWay Polska Sp. z o.o. ul. Łużycka 3c, 81-537 Gdynia	
<b>DATA:</b>	wrzesień 2024 r. aktualizacja w zakresie stacji ładowania: wrzesień 2025	
<b>NR PROJEKTU:</b>	<b>GWPL1318</b>	
<b>REWIZJA:</b>	01	
<b>PROJEKTOWAŁ: (Branża elektryczna)</b>	mgr inż. Kamil Makowski Uprawnienia budowlane bez ograniczeń w spec. Instalacyjnej w zakresie sieci i instalacji urządzeń elektrycznych	POM/0130/PBE/24

## SPIS TREŚCI

<b>OŚWIADCZENIE .....</b>	<b>3</b>
<b>UPRAWNIENIA PROJEKTANTA.....</b>	<b>4</b>
<b>1. WSTĘP .....</b>	<b>7</b>
1.1. PRZEDMIOT OPRACOWANIA .....	7
1.2. PODSTAWA OPRACOWANIA .....	7
1.3. OBSZAR ODDZIAŁYWANIA OBIEKTU .....	8
1.4. ZAKRES OPRACOWANIA .....	8
<b>2. OPIS TECHNICZNY .....</b>	<b>9</b>
2.1. STAN ISTNIEJĄCY .....	9
2.2. STAN PROJEKTOWANY .....	9
2.3. SPOSÓB UKŁADANIA LINII KABLOWEJ .....	10
2.4. POMIAR ENERGII ELEKTRYCZNEJ .....	10
2.5. OCHRONA PRZECIWPRZEPięCIOWA .....	10
2.6. OCHRONA PRZECIWPORAŻENIOWA .....	10
<b>3. UWAGI KOŃCOWE. ....</b>	<b>11</b>
<b>4. ZESTAWIENIE MATERIAŁÓW PODSTAWOWYCH .....</b>	<b>12</b>
<b>5. OBLICZENIA .....</b>	<b>12</b>
<b>6. INFORMACJA BEZPIECZEŃSTWA I OCHRONY ZDROWIA.....</b>	<b>13</b>
<b>7. ZAŁĄCZNIKI.....</b>	<b>16</b>

## SPIS ZAŁĄCZNIKÓW

1. Karta katalogowa stacji ładowania
2. Warunki przyłączenia do sieci elektroenergetycznej
3. Odpis protokołu z narady koordynacyjnej

## SPIS RYSUNKÓW

Lp. Nazwa rysunku	Nr rys.	Skala
1. Projekt zagospodarowania terenu	E1	1:500
2. Schemat strukturalny zasilania	E2	-
3. Złącze kablowe Zasilające ZCh1	E3	-
4. Widok montażu ładowarki z fundamentem	E4	-
5. Montaż słupków ochronnych i znaku drogowego	E5	-

## OŚWIADCZENIE

Zgodnie z treścią art. 34 ust. 3d pkt. 3 Ustawy z dnia 7 lipca 1994 Prawo Budowlane (Dz. U. z 2023 r. poz. 682 z późniejszymi zmianami), oświadczam, że projekt wykonawczy pn:

### ***Budowa stacji ładowania pojazdów elektrycznych***

zlokalizowanej w:

**Park Handlowy Swarzędz**

**62-020 Swarzędz, ul. Graniczna 63**

jest kompletny oraz został wykonany zgodnie z obowiązującymi przepisami oraz zasadami wiedzy technicznej.

PROJEKTOWAŁ: **mgr inż. Kamil Makowski**  
*POM/0130/PBE/24*

DATA: **wrzesień 2024 r.**

## UPRAWNIENIA PROJEKTANTA

POMORSKA OKRĘGOWA  
IZBA INŻYNIERÓW BUDOWNICTWA  
80-369 Gdańsk, al. Rzeczypospolitej 4/155  
tel. 58 324 89 77  
- 4 -

Gdańsk, dnia 24 czerwca 2024 r.

sygn. akt. 118/POM/OKK/24

### DECYZJA

Na podstawie art. 24 ust.1 pkt 2 ustawy z dnia 15 grudnia 2000 r. o samorządach zawodowych architektów oraz inżynierów budownictwa (t.j. Dz. U. z 2023 r. poz. 551 ze zm.) i art. 12 ust. 2, ust. 3 i ust. 4e pkt 1, art. 14 ust. 1 pkt 4c, art. 15a ust. 1 i ust. 22 ustawy z dnia 7 lipca 1994 r. Prawo budowlane (t.j. Dz. U. z 2024 r., poz. 725 ze zm.) i art. 104 ustawy z dnia 14 czerwca 1960 r. Kodeks postępowania administracyjnego (t.j. Dz. U. z 2024 r., poz. 572 ze zm.), po ustaleniu, że spełnione zostały warunki w zakresie przygotowania zawodowego oraz po złożeniu egzaminu na uprawnienia budowlane z wynikiem pozytywnym,

**Okręgowa Komisja Kwalifikacyjna  
Pomorskiej Okręgowej Izby Inżynierów Budownictwa**  
stwierdza, że:

**Pan Kamil Krzysztof Makowski**  
magister inżynier elektrotechniki  
urodzony dnia 21.02.1997 r. w Hawie

otrzymuje

**UPRAWNIENIA BUDOWLANE**  
numer ewidencyjny: POM/0130/PBE/24

**do projektowania bez ograniczeń  
w specjalności instalacyjnej w zakresie sieci, instalacji i urządzeń  
elektrycznych i elektroenergetycznych**

### UZASADNIENIE

W związku z uwzględnieniem w całości żądania strony, na podstawie art. 107 § 4 K.p.a. odstępuje się od uzasadnienia decyzji. Zakres nadanych uprawnień budowlanych wskazano na odwrocie decyzji.

**Pan Kamil Krzysztof Makowski upoważniony jest:**

Na podstawie art. 12 ust.1 pkt 1 i art. 13 ust. 4, art. 15a ust. 1 i ust. 22 ustawy Prawo budowlane (t. j. Dz. U. z 2024 r., poz. 725 ze zm.), w specjalności instalacyjnej w zakresie sieci, instalacji i urządzeń elektrycznych i elektroenergetycznych, bez ograniczeń do:

- a) projektowania, sprawdzania projektów architektoniczno-budowlanych i technicznych oraz sprawowania nadzoru autorskiego,
- b) sprawowania kontroli technicznej utrzymania obiektów budowlanych,
- c) sporządzania projektu zagospodarowania działki lub terenu, w zakresie specjalności niniejszych uprawnień,
- d) projektowania obiektu budowlanego związanego z obiektem budowlanym, takim jak: sieci, instalacje i urządzenia elektryczne i elektroenergetyczne, w tym kolejowe, trolejbusowe i tramwajowe sieci trakcyjne, sieci trakcyjne metra, wraz z instalacjami i urządzeniami technicznymi zasilania, w tym kolejowej, trolejbusowej i tramwajowej sieci trakcyjnej, sieci trakcyjne metra oraz elektrycznego ogrzewania rozjazdów.

**Pouczenie**

Od decyzji niniejszej służy odwołanie do Krajowej Komisji Kwalifikacyjnej Polskiej Izby Inżynierów Budownictwa w Warszawie, za pośrednictwem Okręgowej Komisji Kwalifikacyjnej Pomorskiej Okręgowej Izby Inżynierów Budownictwa w Gdańsku, w terminie 14 dni od dnia jej doręczenia.

Zgodnie z treścią art. 127a. ustawy z dnia 14 czerwca 1960 r. Kodeks postępowania administracyjnego (tj. 2024 r. poz. 572 ze zm.) strona przed upływem terminu do wniesienia odwołania może zrzec się prawa do wniesienia odwołania wobec organu administracji publicznej, który wydał decyzję.

Z dniem doręczenia organowi administracji publicznej oświadczenia o zrzeczeniu się prawa do wniesienia odwołania przez ostatnią ze stron postępowania, decyzja staje się ostateczna i prawomocna.

W przypadku złożenia przez stronę oświadczenia o zrzeczeniu się prawa do odwołania od decyzji stronie nie przysługuje prawo do złożenia odwołania jak i skargi na decyzję do sądu administracyjnego.

**Skład orzekający Okręgowej Komisji Kwalifikacyjnej:**



**PRZEWODNICZĄCY**

Okręgowej Komisji Kwalifikacyjnej

dr inż. Marek Wesolowski

**ZASTĘPCA PRZEWODNICZĄCEGO**

Okręgowej Komisji Kwalifikacyjnej

mgr inż. Maciej Malinowski

**SEKRETARZ**

Okręgowej Komisji Kwalifikacyjnej

mgr inż. Marcin Burzyński

**Otrzymują:**

1. Wnioskodawca
2. Okręgowa Rada Izby
3. Główny Inspektor Nadzoru Budowlanego
4. a/a



### Zaświadczenie

o numerze weryfikacyjnym:

POM-YL2-IRB-8ST \*

Pan Kamil Krzysztof Makowski o numerze ewidencyjnym POM/IE/0215/24  
adres zamieszkania [REDACTED]

jest członkiem Pomorskiej Okręgowej Izby Inżynierów Budownictwa i posiada wymagane  
ubezpieczenie od odpowiedzialności cywilnej.

Niniejsze zaświadczenie jest ważne od 2024-08-01 do 2024-12-31.

Zaświadczenie zostało wygenerowane elektronicznie i opatrzone bezpiecznym podpisem elektronicznym  
weryfikowanym przy pomocy ważnego kwalifikowanego certyfikatu w dniu 2024-07-30 roku przez:

Krzysztof Wilde, Przewodniczący Rady Pomorskiej Okręgowej Izby Inżynierów Budownictwa.

Zgodnie z art. 78<sup>1</sup> K.c.

§ 1. Do zachowania elektronicznej formy czynności prawnej wystarczy złożenie oświadczenia woli w postaci elektronicznej i opatrzenie go  
kwalifikowanym podpisem elektronicznym.

§ 2. Oświadczenie woli złożone w formie elektronicznej jest równoważne z oświadczeniem woli złożonym w formie pisemnej.

\* Weryfikację poprawności danych w niniejszym zaświadczeniu można sprawdzić za pomocą numeru weryfikacyjnego zaświadczenia na  
stronie Polskiej Izby Inżynierów Budownictwa [www.piib.org.pl](http://www.piib.org.pl) lub kontaktując się z biurem właściwej Okręgowej Izby Inżynierów  
Budownictwa.



## 1. WSTĘP

### 1.1. Przedmiot opracowania

Przedmiotem opracowania jest projekt wykonawczy budowy stacji ładowania pojazdów elektrycznych, zlokalizowanej na terenie parkingu przy parku handlowym w miejscowości 62-020 Swarzędz, ul. Graniczna 63, dz. nr 66/10.

Projektowana stacja ładowania pojazdów elektrycznych będzie wolnostojącym obiektem budowlanym z zainstalowanymi dwoma punktami ładowania o normalnej lub dużej mocy, wyposażona w oprogramowanie wykorzystywane do świadczenia usługi ładowania wraz ze stanowiskami postojowymi oraz instalacją prowadzącą od punktu ładowania do przyłącza elektroenergetycznego, w myśl art. 2 pkt. 27 ustawy z dnia 11 stycznia 2018r. o elektromobilności i paliwach alternatywnych (Dz. U. z 2023 r. poz. 875 z późn. zm.).

### 1.2. Podstawa opracowania

- materiały oraz wytyczne Inwestora;
- informacje oraz materiały uzyskane od Zarządcy obiektu;
- wizja lokalna w terenie;
- mapa do celów projektowych;
- aktualne normy i przepisy, a w szczególności:
  - Ustawa z dnia 7 lipca 1994 r. Prawo budowlane (Dz. U. z 2023 r. poz. 682 z późn. zm.);
  - Ustawa z dnia 10 kwietnia 1997 r. Prawo energetyczne (Dz. U. z 2024 r. poz. 266 z późn. zm.);
  - Ustawa z dnia 11 stycznia 2018 r. o elektromobilności i paliwach alternatywnych Dz. U. z 2023 r. poz. 875, 1394, 1506, 1681 z późn. zm.);
  - Rozporządzenie Ministra Infrastruktury w sprawie warunków technicznych, jakim powinny odpowiadać budynki i ich usytuowanie (Dz.U. 2022 poz. 1225 z późn. zm.);
  - Rozporządzenie Ministra Energii z dnia 26 lipca 2019r. w sprawie wymagań technicznych dla stacji ładowania i punktów ładowania stanowiących element infrastruktury ładowania drogowego transportu publicznego (Dz. U. 2019 poz.1316 z późn. zm.);
  - Rozporządzenie Ministra Pracy i Polityki Socjalnej z dnia 26 września 1997r. w sprawie ogólnych przepisów bezpieczeństwa i higieny pracy (Dz. U. 2003 poz.1650 z późn. zm.);
  - Rozporządzenie Ministra Infrastruktury z dnia 6 lutego 2003r. w sprawie bezpieczeństwa i higieny pracy podczas wykonywania robót budowlanych (Dz.U.2003 poz.401 z późn. zm.);
  - Rozporządzenie Ministra Gospodarki z dnia 28 sierpnia 2019 r. w sprawie bezpieczeństwa i higieny pracy przy urządzeniach energetycznych (Dz.U. 2021 poz. 1210 z późn. zm.);
  - PN-HD 60364-7-722:2019-01 -- Instalacje elektryczne niskiego napięcia -- Część 7-722: Wymagania dotyczące specjalnych instalacji lub lokalizacji -- Zasilanie pojazdów elektrycznych;
  - SEP N SEP-E-004 Elektroenergetyczne i sygnalizacyjne linie kablowe.



### 1.3. Obszar oddziaływania obiektu

Obszar oddziaływania projektowanego obiektu budowlanego mieści się w całości na działce, na której został zaprojektowany. Projektowana inwestycja nie narusza interesów osób trzecich, nie zakłóca dostępu do dróg publicznych (ulic) oraz korzystania z mediów. Ustalenie obszaru oddziaływania obiektu uwzględnia przepisy zawarte w poniższych aktach:

- Ustawa z dnia 7 lipca 1994 r. Prawo budowlane (Dz. U. z 2023 r. poz. 682 z późn. zm.);
- Ustawa z dnia 27 kwietnia 2001r. Prawo ochrony środowiska (Dz. U. z 2022 r. poz. 2556, 2687, z 2023 r. poz. 877, 1506 z późn. zm.);
- Ustawa z dnia 16 kwietnia 2004 r. o Ochronie Przyrody (Dz. U. z 2023 r. poz. 1336 z późn. zm.);
- Ustawa z dnia 27 marca 2003 o planowaniu i zagospodarowaniu przestrzennym (Dz.U.2017 poz. 1073 z późn. zm.);
- Ustawa z dnia 10 kwietnia 1997 roku Prawo energetyczne (Dz. U. z 2022 r. poz. 1385, 1723, 2127, 2243, 2370, 2687, z 2023 r. poz. 295. z późn. zm.);
- Ustawa z dnia 21 marca 1985 r. o drogach publicznych (Dz. U. z 2023 r. poz. 645, 760. 1193 z późn. zm.)
- Rozporządzenie Ministra Infrastruktury z dnia 24 czerwca 2022 r. w sprawie przepisów techniczno-budowlanych dotyczących dróg publicznych (Dz.U. 2022 poz. 1518 z późn. zm.);
- Rozporządzenie Ministra Infrastruktury w sprawie warunków technicznych, jakim powinny odpowiadać budynki i ich usytuowanie (Dz.U. 2022 poz. 1225 z późn. zm.);
- Rozporządzenie Ministra Gospodarki z dnia 26 kwietnia 2013 r. w sprawie warunków technicznych, jakim powinny odpowiadać sieci gazowe (Dz. U. z 2013 r., poz. 640 z późn. zm.);
- Rozporządzenie Ministra Środowiska z dnia 14 czerwca 2007r. w sprawie dopuszczalnych poziomów hałasu w środowisku (Dz.U.2014 poz.112 z późn. zm.);
- Rozporządzenie Rady Ministrów z dnia 10 września 2019 r. w sprawie przedsięwzięć mogących znacząco oddziaływać na środowisko (Dz.U. 2019 poz. 1839 z późn. zm.).

### 1.4. Zakres opracowania

- Budowa linii kablowej nn-0,4kV typu 4xYAKXS 1x240 mm<sup>2</sup> od złącza kablowo-pomiarowego ZKP (wg odrębnego opracowania Enea Operator) do projektowanego złącza kablowego ZCh – 1 szt.
- Montaż złącza kablowego ZCh – 1 szt.
- Budowa linii kablowej nn-0,4kV typu 5x YAKXS 1x240 mm<sup>2</sup> + FTPw kat. 5e F/UTP 4x2x0,5 w proj. rurze DVR Ø160 od proj. złącza kablowego ZCh do proj. ładowarki DC – 1 kpl.
- Montaż na dedykowanym fundamencie ładowarki pojazdów elektrycznych Kempower C500 o mocy do 200kW wraz z dedykowanym fundamentem – 1 kpl.
- Malowanie miejsc postojowych –2 kpl.



## 2. OPIS TECHNICZNY

### 2.1. Stan istniejący

Na działce wchodzącej w zakres inwestycji znajduje się park handlowy oraz parking samochodowy. Dla potrzeb zasilania stacji ładowania pojazdów elektrycznych zostanie wybudowane przez Enea Operator dedykowane złącza kablowo-pomiarowe nn-0,4 kV.

### 2.2. Stan projektowany

Projektuje się 2-stanowiskową stację ładowania pojazdów elektrycznych, składającą się z jednej ładowarki Kempower C500 o mocy do 200 kW. Stanowiska ładowania zostaną zlokalizowane na istniejących miejscach parkingowych. Za miejscami postojowymi dla ładowanych pojazdów, w chodniku, należy umieścić znak D-18a z dodatkową tabliczką informującą o przeznaczeniu miejsc postojowych tylko dla pojazdów elektrycznych na czas ładowania, według rysunku E1 oraz E6.

Zasilanie projektowanej stacji ładowania należy wykonać z proj. wg odrębnego opracowania złącza kablowo-pomiarowego ZKP (zakres Enea Operator). Ze złącza należy wyprowadzić linię kablową typu 4x YAKXS 1x240 mm<sup>2</sup> do projektowanego złącza kablowego ZCh.

Złącze kablowe ZCh posadowić w pobliżu proj. ZKP (zakres Enea Operator), złącze ZCh ustawić w taki sposób aby drzwiczki złącza były skierowane w stronę parkingu. W złączu kablowym ZCh dokonać rozdziału przewodu PEN na N i PE. Punkt rozdziału uziemić. W okolicy złącza ZCh wykonać uziom pionowy o długości min. 6m i przyłączyć go do szyny PE w złączu ZCh oraz do bednarki. Rezystancja uziemienia złącza ZCh powinna wynosić  $R \leq 10\Omega$ . W przypadku nieuzyskania wymaganej wartości, uziemienie należy odpowiednio rozbudować.

Ze złącza kablowego ZCh wyprowadzić linię kablową typu 5x YAKXS 1x240 mm<sup>2</sup> do projektowanej ładowarki. Ładowarkę posadowić na dedykowanym fundamencie, frontem do miejsc postojowych. Równolegle z kablami zasilającymi ułożyć kabel komunikacyjny FTPw kat.5e F/UTP 4x2x0,5 oraz bednarkę FeZn 30x4. **Kabel od złącza ZCh do ładowarki prowadzić na całej długości w rurze osłonowej DVK Ø160 a wprowadzenie do ładowarki w rurze ochronnej DVR Ø160.**

Ładowarkę zabezpieczyć przed uszkodzeniem przez pojazdy mechaniczne poprzez montaż słupków ochronnych montowanych do podłoża. Słupki ochronne zamontować tak, by nie utrudniały dostępu do ładowarki osobom niepełnosprawnym zgodnie z rysunkiem E5.

Rodzaj nawierzchni oraz szacunkowe długości linii kablowej dla poszczególnych elementów projektowanej stacji ładowania pojazdów elektrycznych przedstawiono w poniższej tabeli:

LP.	ELEMENT STACJI ŁADOWANIA	MIEJSCE UŁOŻENIA/POSADOWIENIA	DŁUGOŚĆ LINII KABLOWEJ [m]	SPOSÓB UŁOŻENIA LINII KABLOWEJ
1	proj. linia kablowa	parking (kostka)	~ 3 m	wykop otwarty w rurze ochronnej DVK
2	proj. ładowarki DC	parking (kostka)	-	-
3	złącza kablowe ZCh	grunt (trawnik)	-	-

Projekt zagospodarowania terenu pokazano na rysunku E1.

### 2.3. Sposób układania linii kablowej

Projektowane linie kablowe w terenie należy wykonać zgodnie z postanowieniami normy N-SEP-E-004 oraz wszystkimi uzgodnieniami i wytycznymi branżowymi. Linie kablowe wykonać metodą wykopu otwartego bezpośrednio w ziemi lub w rurach RHDPE. Kable układać zgodnie z projektem zagospodarowania terenu na głębokości min. 0,7m (górze kabla lub osłony), a w przypadku przejścia pod drogą na głębokości min. 0,8m (górze kabla lub osłony), z zastosowaniem podsypki i nasypki z piasku w warstwach po 10cm. W miejscach skrzyżowań i zbliżeń z infrastrukturą podziemną prace należy wykonywać ręcznie, z zachowaniem szczególnej ostrożności, a linię kablową układać w rurze ochronnej RHDPE. Trasę kabla oznaczyć folią niebieską układaną 20 cm nad kablem. Na kablach umieścić trwale oznaczniki wykonane zgodnie z wymaganiami normy. Ułożony kabel przed zasypaniem podlega inwentaryzacji geodezyjnej przez uprawnionego geodetę. Nie wyklucza się istnienia innych podziemnych niezainwentaryzowanych sieci i urządzeń na trasie projektowanej inwestycji. W przypadku natrafienia na takie elementy, należy traktować je jako czynne i niezwłocznie zawiadomić o tym fakcie właściciela tych sieci.

Po zakończeniu prac teren należy uporządkować i przywrócić do stanu pierwotnego.

### 2.4. Pomiar energii elektrycznej

Układ pomiarowy energii elektrycznej będzie zrealizowany przez Enea Operator w złączu kablowo-pomiarowym ZKP i jest poza zakresem niniejszego opracowania.

### 2.5. Ochrona przeciwprzepięciowa

W złączu kablowym ZCh projektuje się montaż ogranicznika przepięć typu 1+2 (T1+T2) ( $I_{imp} = 12,5 \text{ kA}$ /biegun (10/350) $\mu\text{s}$ ;  $U_p \leq 1,5 \text{ kV}$ ) spełniającego wymagania m. in. norm PN-EN 61643-11 oraz PN-HD 60364-5-534:2016. Ogranicznik przepięć montować zgodnie z zaleceniami producenta. Ładowarka pojazdów elektrycznych będzie fabrycznie wyposażona w ochronniki przeciwprzepięciowe typu 2 (T2).

### 2.6. Ochrona przeciwporażeniowa

Zgodnie z postanowieniami normy PN-HD 60364-4-41:2017 *Ochrona dla zapewnienia bezpieczeństwa. Ochrona przed porażeniem elektrycznym* określono m. in. następujące środki ochrony przeciwporażeniowej:

- ochrona podstawowa: ochrona przez zastosowanie izolowanych części czynnych oraz przegrody lub obudowy (o stopniu ochrony co najmniej IP4X).
- ochrona przy uszkodzeniu: ochrona poprzez samoczynne wyłączenie zasilania w układzie TN o napięciu znamionowym względem ziemi 230 V oraz stosowanie urządzeń w II klasie izolacji. Ochrona przez samoczynne wyłączenie zasilania jest skuteczna, jeżeli odpowiednio do rodzaju chronionego obwodu prąd zwarcia zostanie wyłączony w czasie równym lub krótszym od 5 s (dla obwodów rozdzielczych o dowolnym prądzie znamionowym lub obwodów odbiorczych o prądzie znamionowym większym niż 32 A) lub 0,4 s (dla obwodów odbiorczych o prądzie znamionowym równym lub mniejszym niż 32 A).
- ochrona uzupełniająca: wyłączniki różnicowoprądowe wysokoczułe (30mA), połączenia wyrównawcze główne i miejscowe.

Zgodnie z przeprowadzonymi obliczeniami ochrona przeciwporażeniowa jest spełniona.

Po wykonaniu sieci i instalacji, przed oddaniem jej do eksploatacji należy wykonać wymagane badania i pomiary ochronne przez uprawnione osoby.

### **3. UWAGI KOŃCOWE.**

- Całość robót należy wykonać zgodnie z zatwierdzonym projektem, uzgodnieniami, obowiązującymi przepisami, w tym techniczno-budowlanymi, obowiązującymi normami, zasadami wiedzy technicznej oraz fabrycznymi instrukcjami urządzeń.
- Wszystkie zastosowane urządzenia, materiały oraz wyroby budowlane muszą posiadać ważne atesty, certyfikaty, świadectwa oraz aprobaty techniczne dopuszczające do stosowania na terenie Rzeczypospolitej Polskiej.
- Podczas wykonywania robót należy bezwzględnie przestrzegać przepisy BHP.
- Wytyczenie trasy linii kablowej na terenie działek należy zlecić uprawnionemu geodecie.
- W trakcie robót wykonawca zobowiązany jest do uzgadniania z Inwestorem i projektantem ewentualne odstępstwa od projektu oraz zmiany powstałe podczas wykonywania prac.
- Przy wykonywaniu prac objętych projektem zapewnić nadzór osób uprawnionych.
- Obowiązkiem właściciela stacji ładowania pojazdów elektrycznych jest użytkowanie i eksploataowanie instalacji elektrycznej zgodnie z jej przeznaczeniem oraz zapewnienie właściwego utrzymania stanu technicznego zgodnie z obowiązującymi przepisami.
- Po zakończeniu prac teren należy uporządkować i przywrócić do stanu pierwotnego.
- Wykonane roboty podlegają końcowemu odbiorowi technicznemu przed przekazaniem do eksploatacji. Po zakończeniu prac dostarczyć Inwestorowi dokumentację powykonawczą oraz oświadczenie kierownika robót budowlanych o wykonaniu robót zgodnie z dokumentacją projektową i obowiązującymi przepisami oraz odpowiednie protokoły. Sprawdzenie odbiorcze instalacji należy wykonać w oparciu o aktualne normy, w szczególności PN-HD 60634-6, PN-HD 60364-4-41.

#### 4. Zestawienie materiałów podstawowych

Lp.	NAZWA MATERIAŁU	Jedn.	Ilość
1.	Kabel YAKXS 1x240 mm <sup>2</sup>	m	56
2.	Bednarka FeZn 30x4	m	4
3.	Kabel zewnętrzny żelowany FTPw kat. 5e F/UTP 4x2x0,5	m	14
4.	Rura osłonowa DVK Ø160 niebieska	m	3
5.	Rura osłonowa DVR Ø160 niebieska (zapas do ładowarki)	m	3
6.	Złącze kablowe ZCh (wyposażenie wg schematu) + adapter 1xRJ45 1x keystone na szynę DIN TH-35 OB. + gniazdo Keystone RJ45 STP kat.6A	kpl.	1
7.	Uziom kompletny pionowy 6m, FeZN Ø16	kpl.	1
8.	Ładowarka pojazdów elektrycznych Kempower C500 o mocy do 200 kW wraz z fundamentem	kpl.	1
9.	Malowanie miejsc postojowych	szt.	2
10.	Słupki drogowy ochronny biało-czarny o wymiarach fi120, h=1200 mm	szt.	2
11.	Znak drogowy informacyjny (rura fi 60 ocynkowana o długości 4,20m + tablica)	kpl.	1

#### 5. Obliczenia

L.p.	Obwód							typ			
	Skąd	Dokąd	$U_N$	$P_N$	$\cos \varphi$	$I_B$	$L$				
			V	kW	-	A	m				
1	ZKP	ZCh	400	200	0,99	291,59	4	4x	1	YAKXS	240
2	ZCh	DC	400	200	0,99	291,59	8	5x	1	YAKXS	240

L.p.	Obwód					Zabezpieczenie							
	Skąd	Dokąd	$\gamma$	$I_{dd}$	$I_Z$	typ	$I_N$	$k_{char}$	$I_2$	$I_a$	$I''_{k(3)}$	$i_p^{(3)}$	$I''_{k(1)}$
			S/m	A	A		A	-	A	A	kA	kA	kA
1	ZKP	ZCh	34	408	408	gG-5,0s	315	1	315	1890	12,18	25,93	6,06
2	ZCh	DC	34	408	319	gF-5,0s	315	1	315	1274	11,65	23,82	5,80

L.p.	Obwód		Skuteczność ochrony										Koordynacja				Przeciążenie			Δu%			Wynik obliczeń				
	Skąd	Dokąd	$Z_S$	$R_L$	$X_L$	$Z_L$	$\Sigma R$	$\Sigma X$	$\Sigma Z$	$1,25 \cdot Z_S \cdot I_a \leq U_0$			$I_B$	$\leq$	$I_N$	$\leq$	$I_Z$	$I_2 \leq 1,45 \cdot I_Z$		$A$	$\leq$	$A$		$\leq$	odc.	Σv%	dop.
			mΩ	mΩ	mΩ	mΩ	mΩ	mΩ	mΩ				A	A	A	A	A	A	%	%	%						
1	ZKP	ZCh	38	0	0,32	1	4	18	19	90			230	292	$\leq$	315	$\leq$	408	315	$\leq$	592	0,06	0,18	5	TAK		
2	ZCh	DC	40	1	0,64	1	5	19	20	63			230	292	$\leq$	315	$\leq$	319	315	$\leq$	463	0,12	0,30	5	TAK		

## 6. INFORMACJA BEZPIECZEŃSTWA I OCHRONY ZDROWIA.

<b>NAZWA ZAMIERZENIA BUDOWLANEGO:</b>	<b>BUDOWA STACJI ŁADOWANIA POJAZDÓW ELEKTRYCZNYCH</b>	
<b>ADRES OBIEKTU BUDOWLANEGO:</b>	Park Handlowy Swarzędz 62-020 Swarzędz, ul. Graniczna 63	
<b>KATEGORIA OBIEKTU BUDOWLANEGO:</b>	VIII – INNE BUDOWLE	
<b>EWIDENCJA GRUNTÓW:</b>	302116_4.0001.3789	
<b>NAZWA I ADRES INWESTORA:</b>	GreenWay Polska Sp. z o.o. ul. Łużycka 3c, 81-537 Gdynia	
<b>DATA:</b>	wrzesień 2024 r.	
<b>NR PROJEKTU:</b>	<b>GWPL1318</b>	
<b>REWIZJA:</b>	01	
<b>PROJEKTOWAŁ: (Branża elektryczna)</b>	mgr inż. Kamil Makowski Uprawnienia budowlane bez ograniczeń w spec. Instalacyjnej w zakresie sieci i instalacji urządzeń elektrycznych	POM/0130/PBE/24

## Zakres robót oraz kolejność realizacji

Zgodnie z zakresem projektu wykonawczego, zakres oraz kolejność realizacji robót dla całego zamierzenia budowlanego obejmuje: prace przygotowawczo-organizacyjne, wykopy pod kable i fundamenty, ułożenie linii kablowej, montaż złącza kablowego i ładowarki, wykonanie połączeń przewodów pod urządzenia, podłączenie linii kablowej w złączach, odtworzenie terenu do stanu pierwotnego, wykonanie połączeń do istniejącej instalacji, wykonanie prac pomiarowych. Kolejność realizacji obiektów może odbywać się równocześnie co wynika z przyjętej technologii i dostaw materiałów.

## Wykaz istniejących obiektów budowlanych

Infrastruktura podziemna i naziemna w pobliżu oraz na terenie działek.

## Wskazanie elementów zagospodarowania działki lub terenu, które mogą stwarzać zagrożenie bezpieczeństwa i zdrowia ludzi

Lokalizacja składowania materiałów budowlanych i narzędzi oraz maszyn musi umożliwiać bezkolizyjne użytkowanie dróg dojazdowych i ciągów pieszych, niezabezpieczone przejścia, drabiny, rusztowania, pozostawione materiały i narzędzia, instalacje elektryczne placu budowy, spadające i wystające elementy w trakcie prowadzenia robót montażowych, sąsiedztwo ulicy, parkingu oraz dróg dojazdowych, istniejąca infrastruktura podziemna oraz naziemna, teren parku handlowego.

## Wskazanie dotyczące przewidywanych zagrożeń występujących podczas realizacji robót budowlanych, określające skalę i rodzaje zagrożeń oraz miejsce i czas ich wystąpienia

Skala	Rodzaj zagrożenia	Czas wystąpienia
średnia	prace ziemne	podczas układania linii kablowej
średnia	praca z elektronarzędziami	od rozpoczęcia robót do czasu ułożenia instalacji
wysoka	porażenie prądem	podczas uruchamiania instalacji oraz wykonywania pomiarów
niska	przygniecenie	podczas wykonania robót rozładunkowych

## Wskazanie sposobu prowadzenia instruktażu pracowników przed przystąpieniem do realizacji robót szczególnie niebezpiecznych

Przed przystąpieniem do realizacji robót kierownik budowy (o ile jest wymagany przepisami) zobowiązany jest do przeprowadzenia instruktażu pracowników polegającego na wskazaniu i omówieniu miejsc niebezpiecznych, omówieniu zakresu prac i sposobu ich realizacji. Należy zwrócić szczególną uwagę pracowników na przestrzeganie przepisów BHP. Należy wymienić i sprawdzić dostępność środków ochrony na wypadek: porażeń prądem elektrycznym, poparzeń, mechanicznych uszkodzeń ciała. Należy wskazać drogi ewakuacyjne, wyznaczyć osoby odpowiedzialne za asekurację, przypomnieć podstawowe zasady BHP, numery telefonów do służb ratowniczych.

Ponad to, do prac można skierować pracowników:

- przeszkolonych w zakresie bhp
- posiadających aktualne zaświadczenia lekarskie potwierdzające zdolność zdrowotną do wykonywania tych prac
- posiadających dodatkowe uprawnienia kwalifikacyjne eksploatacyjne branży elektrycznej (dotyczy prac łączeniowych)
- zapoznanych z występującym ryzykiem zawodowym, instrukcją bezpiecznego wykonywania robót, występującymi pracami szczególnie niebezpiecznymi, instrukcjami obsługi maszyn i urządzeń technicznych, instrukcjami posługiwania się sprzętem ochrony indywidualnej, instrukcją o udzielaniu pomocy w razie wypadku

Przed samym dopuszczeniem do prac pracownikom należy udzielić instruktażu stanowiskowego zgodnie z wcześniej opracowanym programem. Fakt zapewnienia pracownikom szkolenia stanowiskowego należy udokumentować.

**Środki techniczne i organizacyjne, zapobiegające niebezpieczeństwom wynikającym z wykonywania robót w strefach szczególnego zagrożenia zdrowia lub w ich sąsiedztwie, w tym zapewniające bezpieczną i sprawną komunikację, umożliwiającą szybką ewakuację na wypadek pożaru, awarii i innych zagrożeń.**

Wymagania szczegółowe w zakresie organizacji miejsca pracy, ochrony przed dostępem osób postronnych do stanowisk pracy należy określić zgodnie z „Rozporządzeniem Ministra Infrastruktury z dnia 6 lutego 2003 r. w sprawie bezpieczeństwa i higieny pracy podczas wykonywania robót budowlanych”. Ponadto to:

- prace należy wykonać zgodnie z przepisami BiHP przy zastosowaniu odpowiednich narzędzi, sprzętu i wyposażenia osobistego,
- prace na wysokości należy wykonać co najmniej w dwie osoby,
- robót nie wykonywać po zmroku, ani w warunkach złej widoczności,
- bezpieczną i sprawną komunikację do obiektu zapewnia droga publiczna,
- pomiary elektryczne powinny wykonywać dwie osoby, w tym co najmniej jedna z uprawnieniami do wykonywania pomiarów.

Należy skontrolować ważność świadectw kwalifikacji, uprawnień oraz zaświadczeń lekarskich dopuszczających pracowników do prowadzenia określonych robót budowlanych. Przed przystąpieniem do realizacji robót, kierownik budowy (o ile jest wymagany przepisami) jest zobowiązany do sporządzenia lub zapewnienia sporządzenia planu bezpieczeństwa i ochrony zdrowia.

**Kierownik budowy bądź inna osoba sporządzająca plan BIOZ (o ile jest wymagany przepisami), opracowany na podstawie niniejszej „Informacji Dotyczącej Bezpieczeństwa i Ochrony Zdrowia” powinien zweryfikować listę przewidywanych zagrożeń w oparciu o zakładany harmonogram prowadzenia robót i powinien potwierdzić lub wykluczyć zaistnienie wymienionych zagrożeń, a także uzupełnić powyższą listę o niewymienione na niej zagrożenia przewidywane przez nadzór budowy, których nie można określić na obecnym etapie.**



## 7. Załączniki

- 7.1. Karta katalogowa ładowarki
- 7.2. Warunki przyłączenia do sieci elektroenergetycznej
- 7.3. Odpis protokołu z narady koordynacyjnej

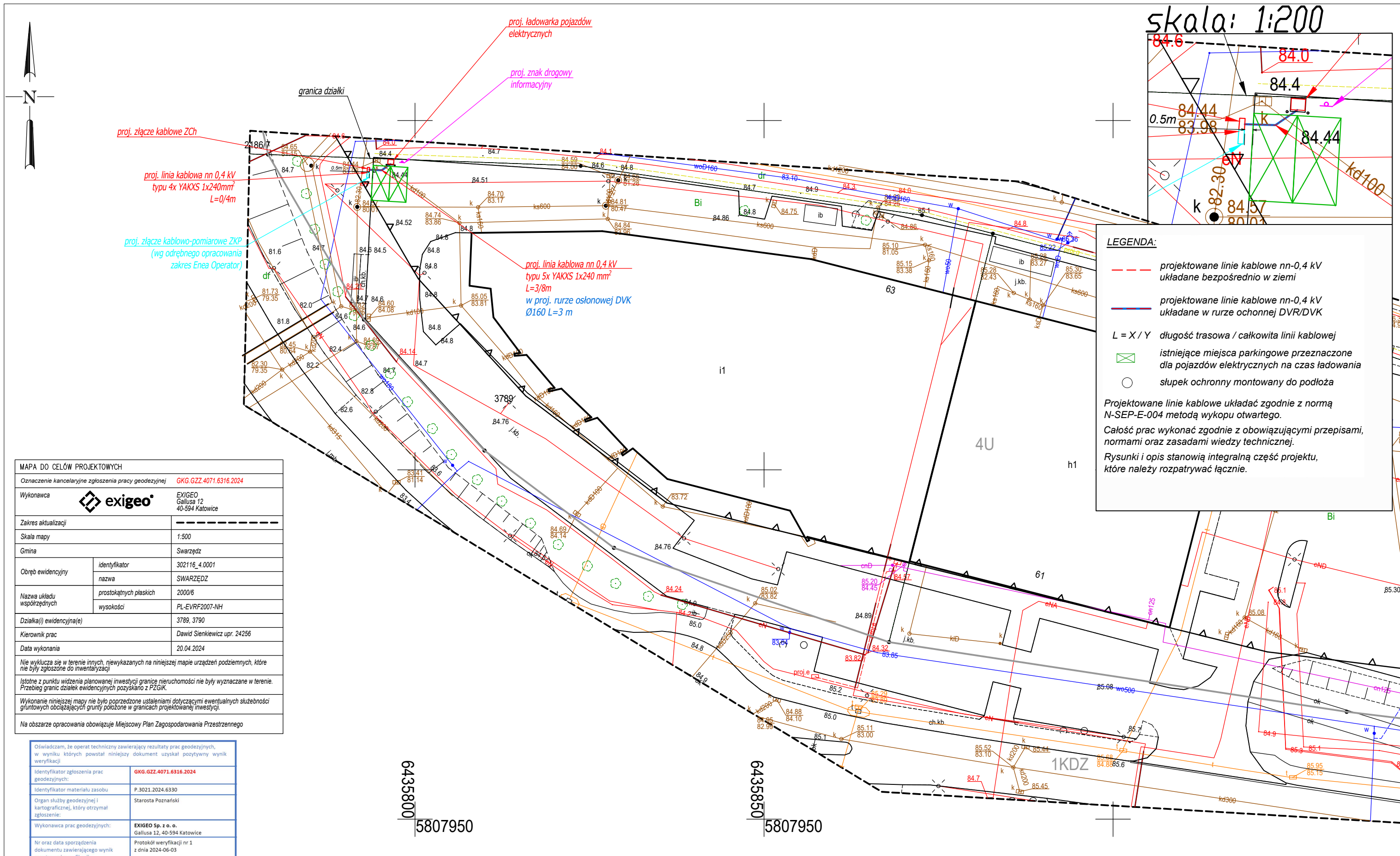

skala: 1:200

**LEGENDA:**

- projektowane linie kablowe nn-0,4 kV układane bezpośrednio w ziemi
- projektowane linie kablowe nn-0,4 kV układane w rurze ochronnej DVR/DVK
- $L = X / Y$  długość trasowa / całkowita linii kablowej
- istniejące miejsca parkingowe przeznaczone dla pojazdów elektrycznych na czas ładowania
- ślupek ochronny montowany do podłoża

Projektowane linie kablowe układać zgodnie z normą N-SEP-E-004 metodą wykopu otwartego.

Całość prac wykonać zgodnie z obowiązującymi przepisami, normami oraz zasadami wiedzy technicznej.

Rysunki i opis stanowią integralną część projektu, które należy rozpatrywać łącznie.

MAPA DO CELÓW PROJEKTOWYCH	
Oznaczenie kancelaryjne zgłoszenia pracy geodezyjnej	GKG.GZZ.4071.6316.2024
Wykonawca	EXIGEO Gallusa 12 40-594 Katowice
Zakres aktualizacji	
Skala mapy	1:500
Gmina	Swarzędz
Obręb ewidencyjny	identyfikator 302116_4.0001 nazwa SWARZĘDZ
Nazwa układu współrzędnych	prostokątnych płaskich 2000/6 wysokości PL-EVRF2007-NH
Działka(i) ewidencyjna(e)	3789, 3790
Kierownik prac	Dawid Sienkiewicz upr. 24256
Data wykonania	20.04.2024
Nie wyklucza się w terenie innych, niewykazanych na niniejszej mapie urządzeń podziemnych, które nie były zgłoszone do inwentaryzacji.	
Istotne z punktu widzenia planowanej inwestycji granice nieruchomości nie były wyznaczone w terenie. Przebieg granic działek ewidencyjnych pozyskano z PZGiK.	
Wykonanie niniejszej mapy nie było poprzedzone ustaleniami dotyczącymi ewentualnych służebności gruntowych obciążających grunty położone w granicach projektowanej inwestycji.	
Na obszarze opracowania obowiązuje Miejskowy Plan Zagospodarowania Przestrzennego	

Oświadczam, że operatorem technicznym zawierającym rezultaty prac geodezyjnych, w wyniku których powstał niniejszy dokument uzyskał pozytywny wynik weryfikacji	
Identyfikator zgłoszenia prac geodezyjnych:	GKG.GZZ.4071.6316.2024
Identyfikator materiału zasobu	P.3021.2024.6330
Organ służby geodezyjnej i kartograficznej, który otrzymał zgłoszenie:	Starosta Poznański
Wykonawca prac geodezyjnych:	EXIGEO Sp. z o.o. Gallusa 12, 40-594 Katowice
Nr oraz data sporządzenia dokumentu zawierającego wynik pozytywnej weryfikacji	Protokół weryfikacji nr 1 z dnia 2024-06-03
Imię i nazwisko oraz nr uprawnień zawodowych kierownika prac geodezyjnych	Sienkiewicz Dawid, 24256
Data i podpis wykonawcy prac geodezyjnych	Jestem świadomy odpowiedzialności karnej za złożenie fałszywego oświadczenia. 04.06.2024

6435800  
5807950

6435800  
5807950

Potwierdzam zgodność treści mapy z oryginałem

		JEDNOSTKA PROJEKTOWA: GreenWay Polska Sp. z o.o. ul. Łużycka 3c, 81-537 Gdynia www.greenwaypolska.pl	INWESTOR: GreenWay Polska sp. z o.o. ul. Łużycka 3c, 81-537 Gdynia	
PROJEKTANT:	mgr. inż. Kamil Makowski	NR LPR:	POM/0130/PBE/24	PODPIS:
PROJEKTANT SPRAWDZAJĄCY:	--	NR LPR:	--	PODPIS:
OPRACOWUJĄCY:	--	NR LPR:	--	PODPIS:
ZAMIERZENIE INWESTYCYJNE: Budowa stacji ładowania pojazdów elektrycznych		LOKALIZACJA: Park Handlowy Swarzędz 62-020 Swarzędz, ul. Graniczna 63		BRANŻA: ELEKTRYCZNA
NAZWA RYSUNKU: Projekt zagospodarowania terenu		NR RYS.:		DATA: wrzesień 2025
				SKALA: 1:500
				REMIZJA: 1
				NR PROJ.:
				GWPL1318
				STADIUM: PW
				NR RYS.:
				E1

Signed by /  
Podpisano przez:  
  
Dawid Sienkiewicz  
Date / Data:  
2024-06-04 14:10

proj. złącze kablowo-pomiarowe ZKP  
wg odrębnego opracowania

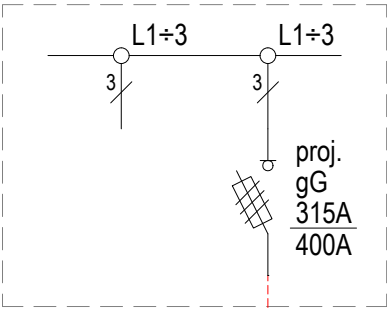

proj. złącze kablowe ZCh

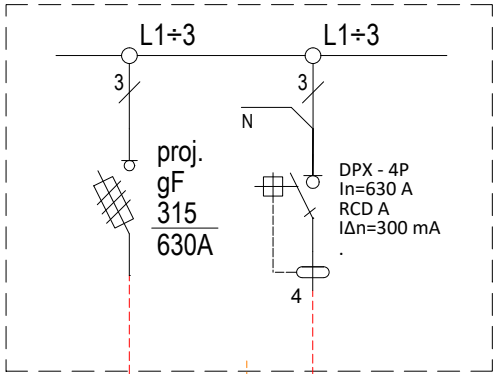

proj. 4x YAKXS 1x240 mm<sup>2</sup>  
L = 0/4 m

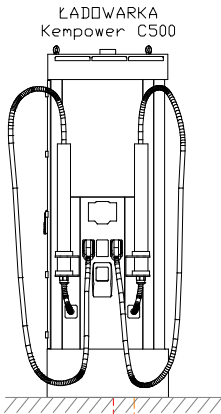



proj. FTPw kat. 5e F/UTP 4x2x0,5 mm<sup>2</sup>  
L = 14m

proj. 5xYAKXS 1x240 mm<sup>2</sup>  
L = 3/8 m

UWAGI:

1. L = X / Y m



długość trasowa / całkowita linii kablowej.

		JEDNOSTKA PROJEKTOWA: GreenWay Polska Sp. z o.o. ul. Łużycka 3c, 81-537 Gdynia www.greenwaypolska.pl		INWESTOR: GreenWay Polska sp. z o.o. ul. Łużycka 3c, 81-537 Gdynia			
PROJEKTANT: mgr. inż Kamil Makowski	NR UPR.: POM/0130/PBE/24	PODPIS:	ZAMIERZENIE INWESTYCYJNE: Budowa stacji ładowania pojazdów elektrycznych			BRANŻA: ELEKTRYCZNA	
PROJEKTANT SPRACOWUJĄCY: --	NR UPR.: --	PODPIS:	LOKALIZACJA: Park Handlowy Swarzędz 62-020 Swarzędz, ul. Graniczna 63			DATA: wrzesień 2025	
OPRACOWUJĄCY: --	NR UPR.: --	PODPIS:	NAZWA RYSUNKU: Schemat strukturalny zasilania			SKALA: --	
			STADIUM: PW			NR PROJ.: GWPL1318	
						NR RYS.: E2	



Napięcie znamionowe:	230/400 V
Napięcie znamionowe izolacji:	500/690 V
Częstotliwość znamionowa:	50~60 Hz
Stopień ochrony:	IK10, IP 44
Temperatura pracy:	-50~85 C
Klasa ochronności:	II
Wymiary:	szer.: 800 mm
	gl.: 320 mm
	wys.: 1743+44 mm

*Rysunki i opis stanowią integralną część projektu, które należy rozpatrywać łącznie.  
Całość prac wykonać zgodnie z obowiązującymi przepisami, normami oraz zasadami wiedzy technicznej.*

	JEDNOSTKA PROJEKTOWA: GreenWay Polska Sp. z o.o. ul. Łużycka 3c, 81-537 Gdynia www.greenwaypolska.pl		INWESTOR:  GreenWay Polska sp. z.o.o. ul. Łużycka 3c, 81-537 Gdynia		
	PROJEKTANT:  mgr. inż Kamil Makowski	NR UPR.:  POM/0130/PBE/24	PODPIS:	ZAMIERZENIE INWESTYCYJNE:  Budowa stacji ładowania pojazdów elektrycznych	
PROJEKTANT SPRAWDZAJĄCY:  --	NR UPR.:  --	PODPIS:	LOKALIZACJA:  Park Handlowy Swarzędz 62-020 Swarzędz, ul. Graniczna 63	DATA:  wrzesień 2025	
				SKALA:  --	REMIZJA:  1
OPRACOWUJĄCY:  --	NR UPR.:  --	PODPIS:	NAZWA RYSUNKU:  Złącze kablowe zasilające ZCh	NR PROJ.:  GWPL1318	STADIUM:  PW
				NR RYS.:  E3	

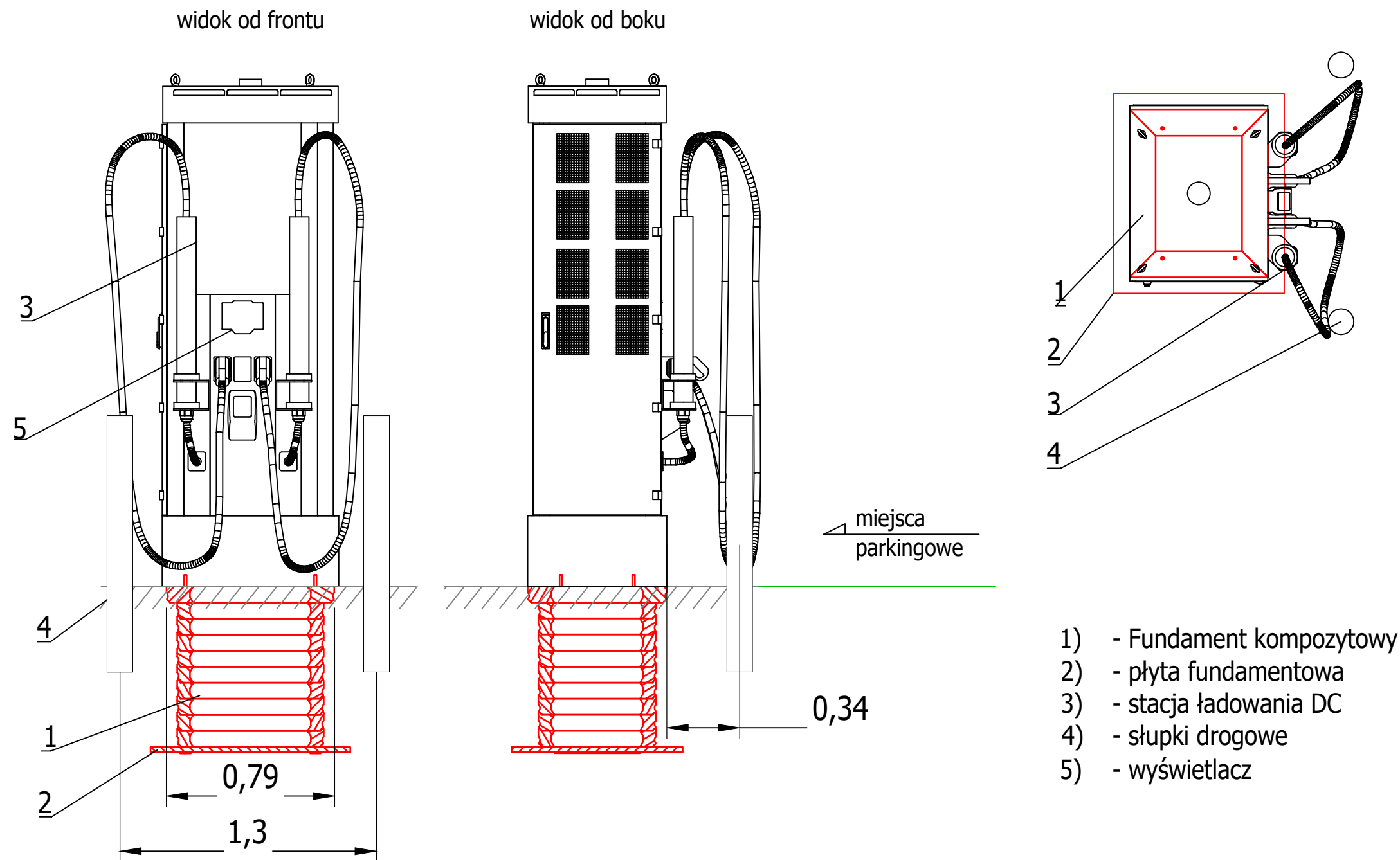

Uwagi:

1. Fundament pod ładowarkę wykonać zgodnie z rysunkami warsztatowymi producenta.
2. Lokalizacja ładowarki zgodnie z projektem zagospodarowania terenu.
3. Linie kablową zasilającą ładowarkę wprowadzić w rurze ochronnej.
4. Zachować odległości i wytyczne zgodnie z normą N-SEP-E-004.
5. Po zakończeniu prac teren uporządkować.
6. Rysunek poglądowy.

<div>greenway</div>		JEDNOSTKA PROJEKTOWA: GreenWay Polska Sp. z o.o. ul. Łużycka 3c, 81-537 Gdynia www.greenwaypolska.pl		INWESTOR: GreenWay Polska sp. z o.o. ul. Łużycka 3c, 81-537 Gdynia			
PROJEKTANT: mgr. inż Kamil Makowski	NR UPR.: POM/0130/PBE/24	PODPIS:	ZAMIERZENIE INWESTYCYJNE: Budowa stacji ładowania pojazdów elektrycznych			BRANŻA: ELEKTRYCZNA	
PROJEKTANT SPRAWDZAJĄCY: --	NR UPR.: --	PODPIS:	LOKALIZACJA: Park Handlowy Swarzędz 62-020 Swarzędz, ul. Graniczna 63			SKALA: --	RENWIA: 1
OPRACOWUJĄCY: --	NR UPR.: --	PODPIS:	NAZWA RYSUNKU: Widok montażu ładowarki wraz z fundamentem			NR PROJ.: GWPL1318	STADIUM PW
						E4	

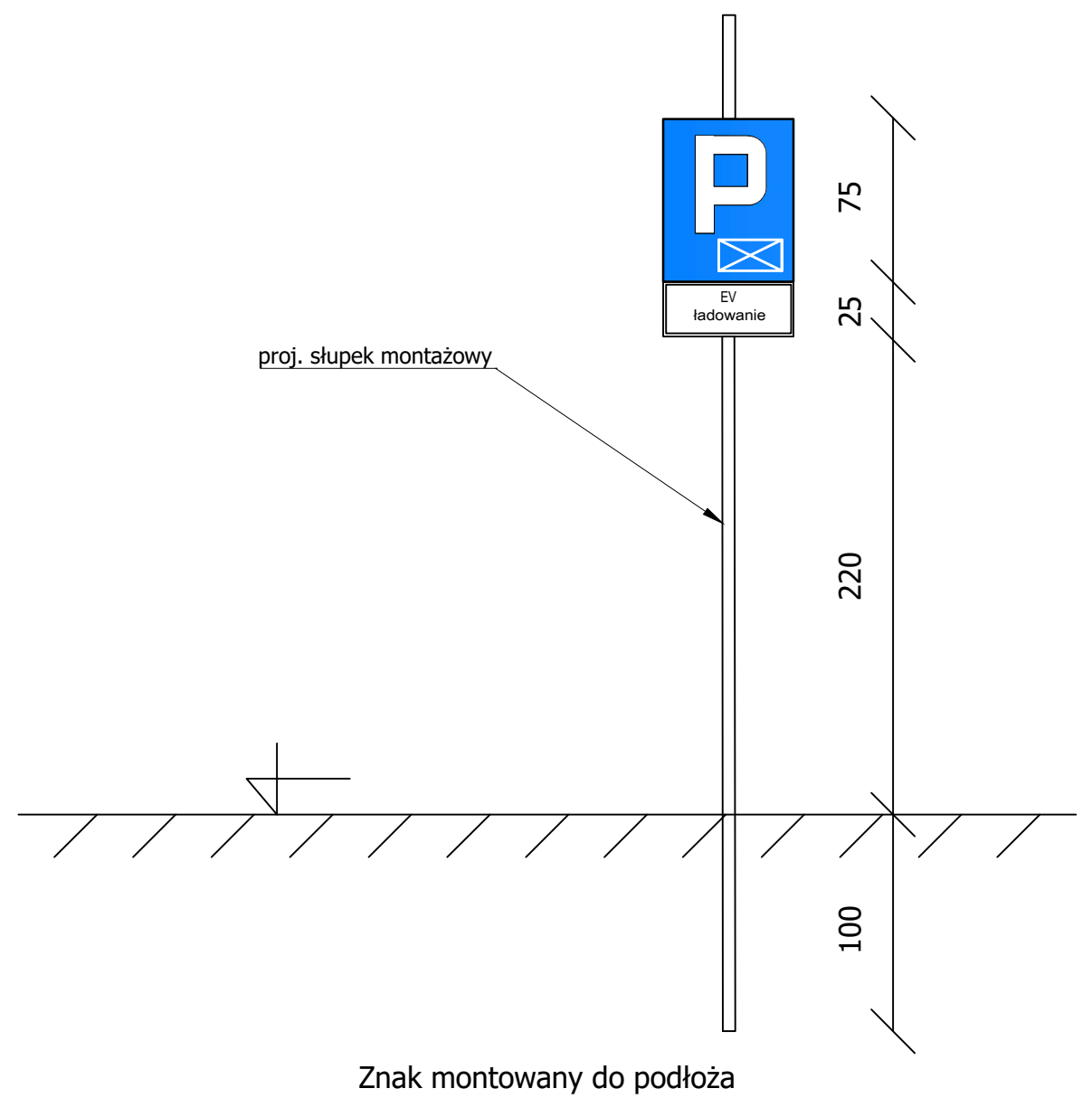
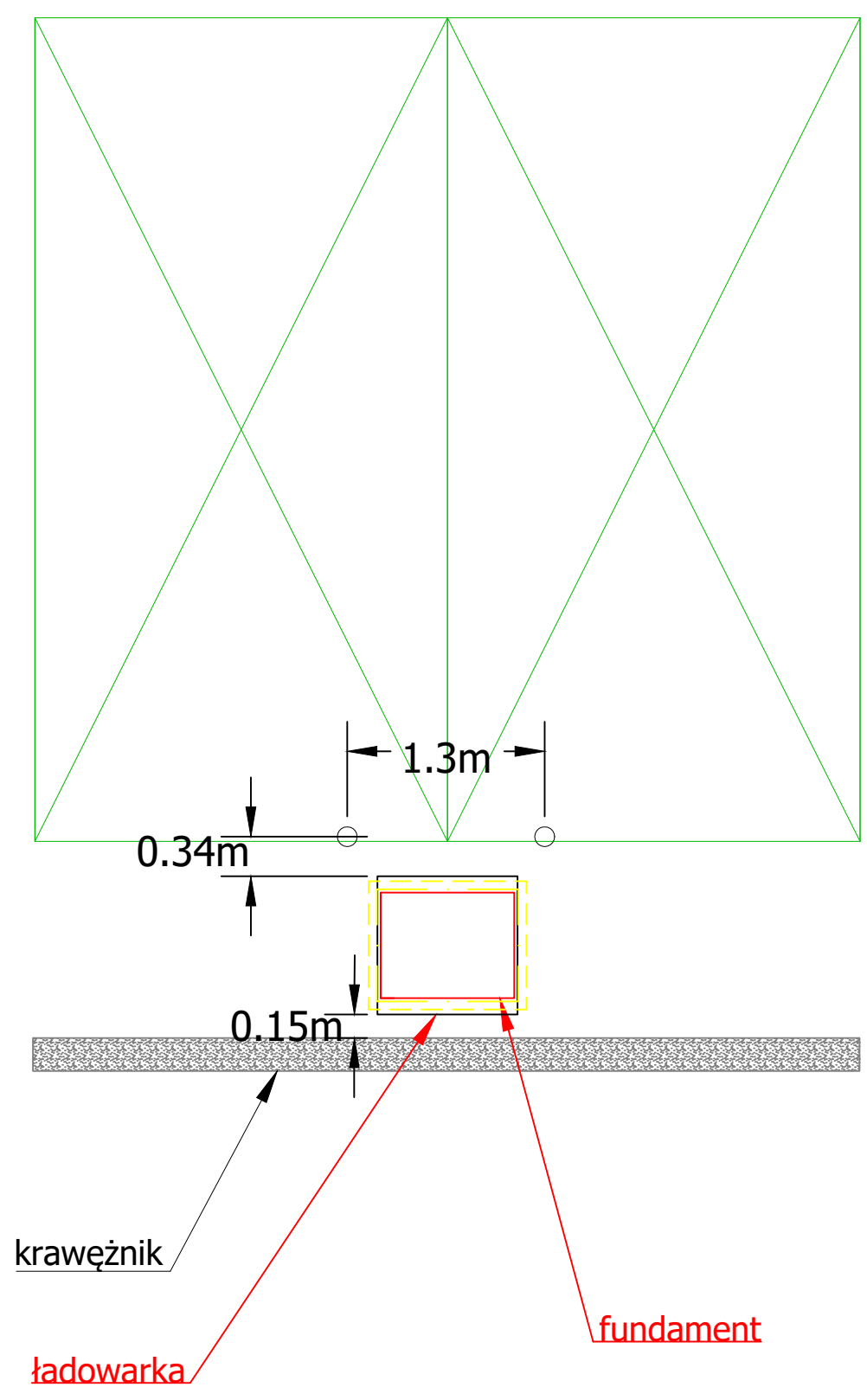

<b>greenway</b>		JEDNOSTKA PROJEKTOWA: GreenWay Polska Sp. z o.o. ul. Łużycka 3c, 81-537 Gdynia www.greenwaypolska.pl		INWESTOR: GreenWay Polska sp. z o.o. ul. Łużycka 3c, 81-537 Gdynia	
PROJEKTANT:	mgr. inż. Kamil Makowski	NR UPR.:	POM/0130/PBE/24	PODPIS:	
PROJEKTANT SPRAWDZAJĄCY:	--	NR UPR.:	--	PODPIS:	
OPRACOWUJĄCY:	--	NR UPR.:	--	PODPIS:	
ZAMIERZENIE INWESTYCYJNE:		Budowa stacji ładowania pojazdów elektrycznych		BRANŻA: ELEKTRYCZNA	
LOKALIZACJA:		Park Handlowy Swarzędz 62-020 Swarzędz, ul. Graniczna 63		DATA: wrzesień 2025	
NAZWA RYSUNKU:		Montaż słupków drogowych ochronnych i znaku drogowego		SKALA: --	REWIZJA: 1
				NR PROJ.: GWPL1318	STADIUM: PW
				NR RYS.: E5	

# Kempower Station Charger C500



## The Kempower Station Charger is the all-in-one DC charging solution with dynamic power management.

The Station Charger is a powerful all-in-one solution for electric vehicle fast charging sites. Utilizing Kempower's user-friendly cable system, the Station Charger can have one or two DC charging outputs. An optional AC charging socket is also available. By utilizing individual 25 kW power channels in the installed power modules, the Station Charger's unique dynamic power management harnesses the full potential of on-demand power routing. This enables significant cost savings in the installed charging hardware and grid connection while optimizing the charging experience.

A double cabinet Station Charger can have up to eight 50 kW power modules, providing a maximum charging power of up to 400 kW.

With dynamic power management, the available charging power of all power modules is automatically distributed to all connected charging outputs according to the requests of the electric vehicles.

Power range

Up to **400 kW**

Adaptive voltage range

**150–1000 V**



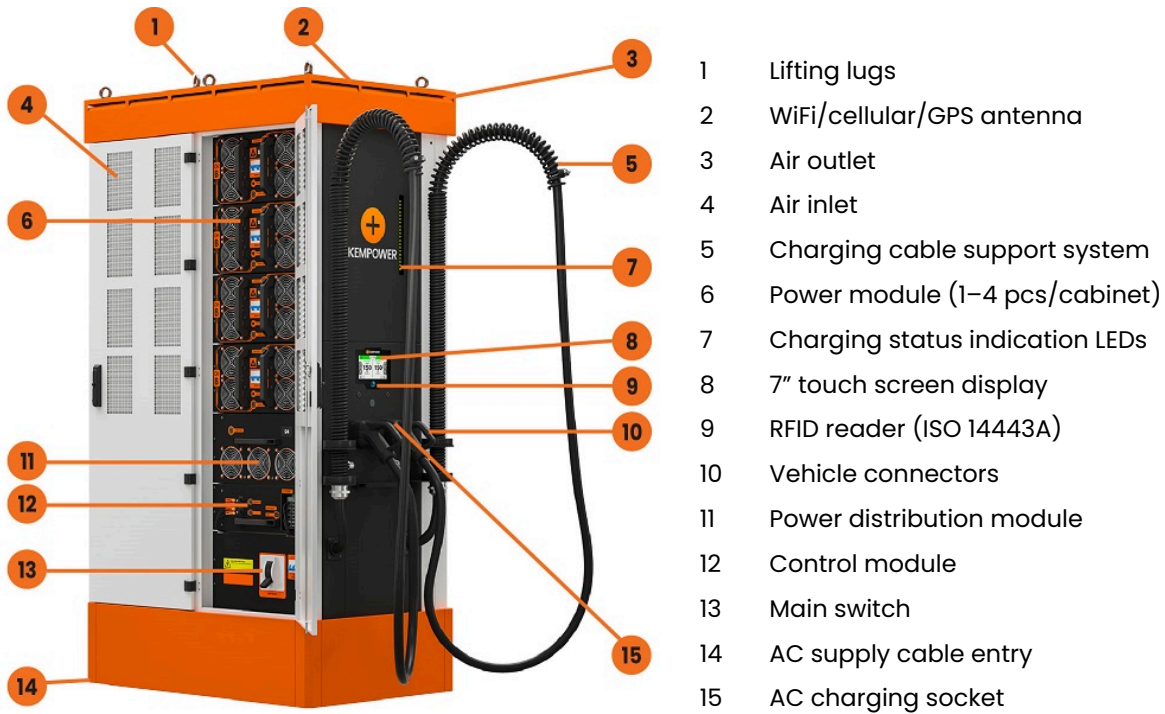

**Advanced cable support system for premium user experience**



**Scalability with add-on power modules**



**Reduced installation cost with all-in-one charging solution**



**On-screen QR code for following the charging status on your mobile phone**



**Lockable door for safety and easy access**



**Advanced charging control and customization with Kempower ChargeEye**

## Product code interpretation

**C501•PI60•NC•5•C•S•D2•C0** Kempower Station Charger C500 single cabinet • 200 kW charging power • 1 x CCS2 vehicle connector • charging cable length 5 m • nominal charging cable current 200 A • standard user interface • up to 2 dynamic outputs • unbranded

Item	Code	Description
Product type	C501	Kempower Station Charger C500 single cabinet
	C502	Kempower Station Charger C500 double cabinet
Charging power <sup>[1]</sup>	PI60	200 kW (4 modules)
	P320	400 kW (8 modules)
	N	When in front of the vehicle connector type, indicates that there is only one connector
Vehicle connector type	C	CCS2
	CC	2 X CCS2
	CCA	2 X CCS2 & Type 2 AC
	CD	CCS2 & CHAdeMO
	CDA	CCS2 & CHAdeMO & Type 2 AC
Charging cable length	5	5 m
	7	7 m
Nominal charging cable current	B	125 A (CHAdeMO)
	C	200 A (CCS2)
	D	250 A (CCS2)
	E	300 A/500 A <sup>[2]</sup> (CCS2)
User interface and payment	S	Standard user interface
	P	Payter P66: Only contactless payments, no strong customer authentication (SCA) possibility
Power distribution modules	D2	Up to 2 adaptive dynamic outputs 150–1000 VDC
Branding options	C0	Unbranded: roof and base in black color, no stickers
	Cn	Branded: number (n) indicates branding, e.g. C8

<sup>[1]</sup> Standard operation. See Power performance table for details.

<sup>[2]</sup> With 300 A charging cables:  
 500 A (max. 10 min) in +25 °C. Requires at least 3 output terminals and a specific hardware configuration.  
 375 A continuous in +25 °C. Requires at least 2 output terminals and a specific hardware configuration.

## General electrical specifications

Input voltage	380...480 VAC +6%/-10%
Input frequency	50...60 Hz
Output voltage	150...1000 VDC
AC charging level 2	240 V phase voltage (3 phase supply)
Power factor at full load	0.92
Efficiency at full load	94%
Idle power	20 VA
Standby power	C501: 50 W C502: 180 W
Overvoltage category	III
Icc	70 kA
Network type	TN-S, TN-C, TN-C-S, TT

## Environmental specifications

Operating temperature	-30...+50 °C
Current derating	Charging current decreases 1.5% for every 1 °C rise in temperature above +40 °C
Maximum altitude without derating	2000 m
Altitude derating	Charging current decreases 1.4% for every 100 m rise above 2000 m
Operational noise level	Wall side: < 57 dB at 1 m distance Door side: < 62 dB at 1 m distance
Storage temperature	-40...+60 °C
Ambient air humidity	< 95% relative humidity
Enclosure rating	IP54, IK10 (IK09 for the payment terminal)

## Connections and protocols

WiFi	802.11 b/g/n (2.4/5 GHz)
Cellular/GPS	LTE-FDD, LTE-TDD, WCDMA, GSM
Ethernet	RJ45, IEEE 802.3/802.3u
OCPP	1.6j/2.0.1
Connectivity	Kempower ChargeEye solution
CCS2	DIN 70121:2012, ISO 15118:2013, ISO 15118:2010
CHAdeMO	0.9/1.0
Type 2 AC	IEC 61851-1
Authentication methods	RFID: ISO 14443A, ISO 15693, ISO 14443B (STM SRI512) Customer backend via OCPP Payment terminal AutoCharge ISO 15118-2 Plug & Charge

## Electrical protections

Over/undervoltage
Surge protection
Short circuit
Overload protection
Earth leakage current monitoring
Device overtemperature

## Power performance

Product type	Number of power modules	Number of independent AC supply cables*	Standard operation			Continuous operation		
			Charging power	Input current per supply cable at 400 V**	Input current per supply cable at 480 V	Charging power	Input current per supply cable at 400 V**	Input current per supply cable at 480 V
C501	1	1	50 kW	91 A	76 A	40 kW	73 A	61 A
	2	1	100 kW	181 A	151 A	80 kW	145 A	121 A
	3	1	150 kW	272 A	227 A	120 kW	218 A	182 A
	4	1	200 kW	362 A	302 A	160 kW	290 A	242 A
C502	5	2	250 kW	91 A	76 A	200 kW	73 A	61 A
	6	2	300 kW	181 A	151 A	240 kW	145 A	121 A
	7	2	350 kW	272 A	227 A	280 kW	218 A	182 A
	8	2	400 kW	362 A	302 A	320 kW	290 A	242 A

\* Each cabinet has a dedicated supply cable

\*\* Add 32 A if Type 2 option is included

Figure 1. Power curve (standard operation)

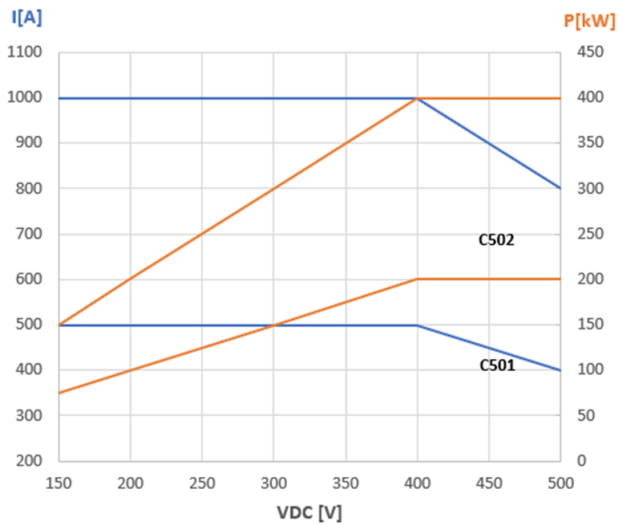

150-500 VDC

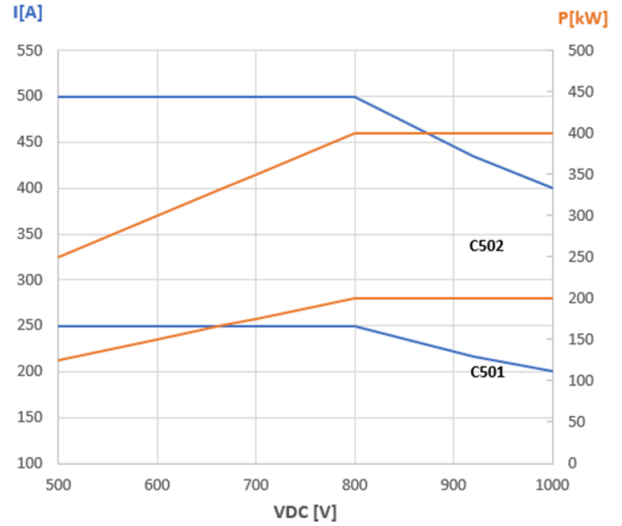

500-1000 VDC

Figure 2. Power curve (continuous operation)

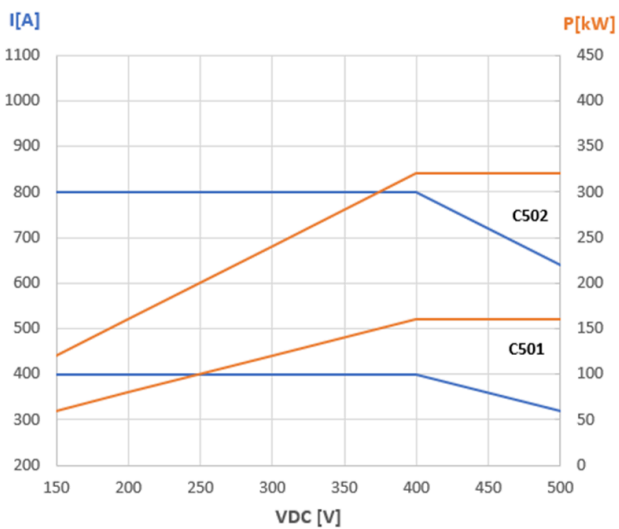

150-500 VDC

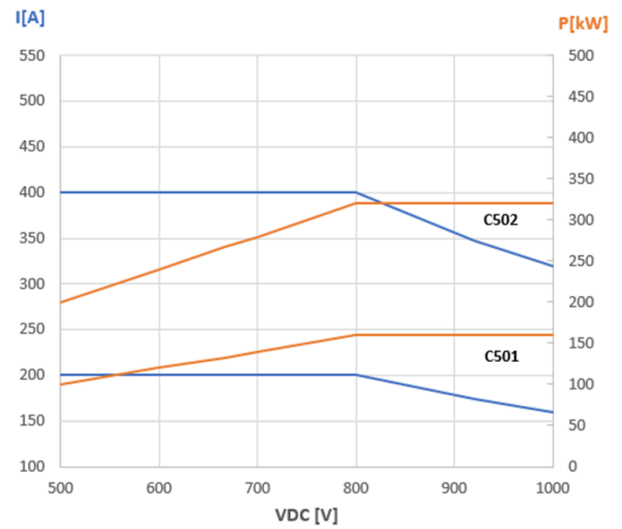

500-1000 VDC

## Product codes

Product code	Vehicle connector	Max. charging current	Max. DC charging power at 400 VDC <sup>[1]</sup>	Max. DC charging power at 800 VDC <sup>[1]</sup>
C501•CC•x•C•	2 x CCS2	2 x 200 A	2 x 80 kW	2 x 160 kW
C501•CC•x•D•	2 x CCS2	2 x 250 A	2 x 100 kW	2 x 200 kW
C501•CC•x•E•	2 x CCS2	2 x 300/500 A <sup>[2]</sup>	2 x 120/200 kW	2 x 200 kW
C501•CD•x•CB•	CCS2 & CHAdeMO	200 A & 125 A	80 kW & 50 kW	160 kW & 100 kW
C501•CD•x•DB•	CCS2 & CHAdeMO	250 A & 125 A	100 kW & 50 kW	200 kW & 100 kW
C501•CD•x•EB•	CCS2 & CHAdeMO	300/500 A <sup>[2]</sup> & 125 A	120/200 kW & 50 kW	200 kW & 100 kW
C501•CCA•x•C•	2 x CCS2 & Type 2 AC	2 x 200 A & AC 3 phases 32 A	2 x 80 kW & AC 22 kW	2 x 160 kW & AC 22 kW
C501•CCA•x•D•	2 x CCS2 & Type 2 AC	2 x 250 A & AC 3 phases 32 A	2 x 100 kW & AC 22 kW	2 x 200 kW & AC 22 kW
C501•CCA•x•E•	2 x CCS2 & Type 2 AC	2 x 300/500 A <sup>[2]</sup> & AC 3 phases 32 A	2 x 120/200 kW & AC 22 kW	2 x 200 kW & AC 22 kW
C501•CDA•x•CB•	CCS2 & CHAdeMO & Type 2 AC	200 A & 125 A & AC 3 phases 32 A	80 kW & 50 kW & AC 22 kW	160 kW & 100 kW & AC 22 kW
C501•CDA•x•DB•	CCS2 & CHAdeMO & Type 2 AC	250 A & 125 A & AC 3 phases 32 A	100 kW & 50 kW & AC 22 kW	200 kW & 100 kW & AC 22 kW
C501•CDA•x•EB•	CCS2 & CHAdeMO & Type 2 AC	300/500 A <sup>[2]</sup> & 125 A & AC 3 phases 32 A	120/200 kW & 50 kW & AC 22 kW	200 kW & 100 kW & AC 22 kW

<sup>[1]</sup> Depends on the number of installed power modules

<sup>[2]</sup> With 300 A charging cables:  
500 A (max. 10 min) in +25 °C. Requires at least 3 output terminals and a specific hardware configuration.  
375 A continuous in +25 °C. Requires at least 2 output terminals and a specific hardware configuration.

**Note:** With 2 x DC & 1 x AC simultaneous charging possible with all three outputs. Requires at minimum two power modules for simultaneous adaptive voltage DC charging.

**Note:** Depending on the required cable length, replace x in the product code with 5 or 7, e.g. C502•CD•5•CB for a 5 m cable.

Product code	Vehicle connector	Max. charging current	Max. DC charging power at 400 VDC <sup>[1]</sup>	Max. DC charging power at 800 VDC <sup>[1]</sup>
C502•CC•x•C•	2 x CCS2	2 x 200 A	2 x 80 kW	2 x 160 kW
C502•CC•x•D•	2 x CCS2	2 x 250 A	2 x 100 kW	2 x 200 kW
C502•CC•x•E•	2 x CCS2	2 x 300/500 A <sup>[2]</sup>	2 x 120/200 kW	2 x 240/400 kW
C502•CD•x•CB•	CCS2 & CHAdeMO	200 A & 125 A	80 kW & 50 kW	160 kW & 100 kW
C502•CD•x•DB•	CCS2 & CHAdeMO	250 A & 125 A	100 kW & 50 kW	200 kW & 100 kW
C502•CD•x•EB•	CCS2 & CHAdeMO	300/500 A <sup>[2]</sup> & 125 A	120/200 kW & 50 kW	240/400 kW & 100 kW
C502•CCA•x•C•	2 x CCS2 & Type 2 AC	2 x 200 A & AC 3 phases 32 A	2 x 80 kW & AC 22 kW	2 x 160 kW & AC 22 kW
C502•CCA•x•D•	2 x CCS2 & Type 2 AC	2 x 250 A & AC 3 phases 32 A	2 x 100 kW & AC 22 kW	2 x 200 kW & AC 22 kW
C502•CCA•x•E•	2 x CCS2 & Type 2 AC	2 x 300/500 A <sup>[2]</sup> & AC 3 phases 32 A	2 x 120/200 kW & AC 22 kW	2 x 240/400 kW & AC 22 kW
C502•CDA•x•CB•	CCS2 & CHAdeMO & Type 2 AC	200 A & 125 A & AC 3 phases 32 A	80 kW & 50 kW & AC 22 kW	160 kW & 100 kW & AC 22 kW
C502•CDA•x•DB•	CCS2 & CHAdeMO & Type 2 AC	250 A & 125 A & AC 3 phases 32 A	100 kW & 50 kW & AC 22 kW	200 kW & 100 kW & AC 22 kW
C502•CDA•x•EB•	CCS2 & CHAdeMO & Type 2 AC	300/500 A <sup>[2]</sup> & 125 A & AC 3 phases 32 A	120/200 kW & 50 kW & AC 22 kW	240/400 kW & 100 kW & AC 22 kW

<sup>[1]</sup> Depends on the number of installed power modules

<sup>[2]</sup> With 300 A charging cables:  
500 A (max. 10 min) in +25 °C. Requires at least 3 output terminals and a specific hardware configuration.  
375 A continuous in +25 °C. Requires at least 2 output terminals and a specific hardware configuration.

**Note:** With 2 x DC & 1 x AC simultaneous charging possible with all three outputs. Requires at minimum two power modules for simultaneous adaptive voltage DC charging.

**Note:** Depending on the required cable length, replace x in the product code with 5 or 7, e.g. C502•CD•5•CB for a 5 m cable.

## Compliance to standards

IEC 61851-1

IEC 61851-23

IEC 61851-21-2

## Options

Customized branding

Branding options, such as custom colors and stickers

Contact Kempower for availability, pricing, and minimum order quantity

## Mechanical dimensions

Size (W x H x D)

Weight

C501: 651 x 2395 x 841 mm

Maximum 525 kg

C502: 1250 x 2395 x 841 mm

Maximum 925 kg



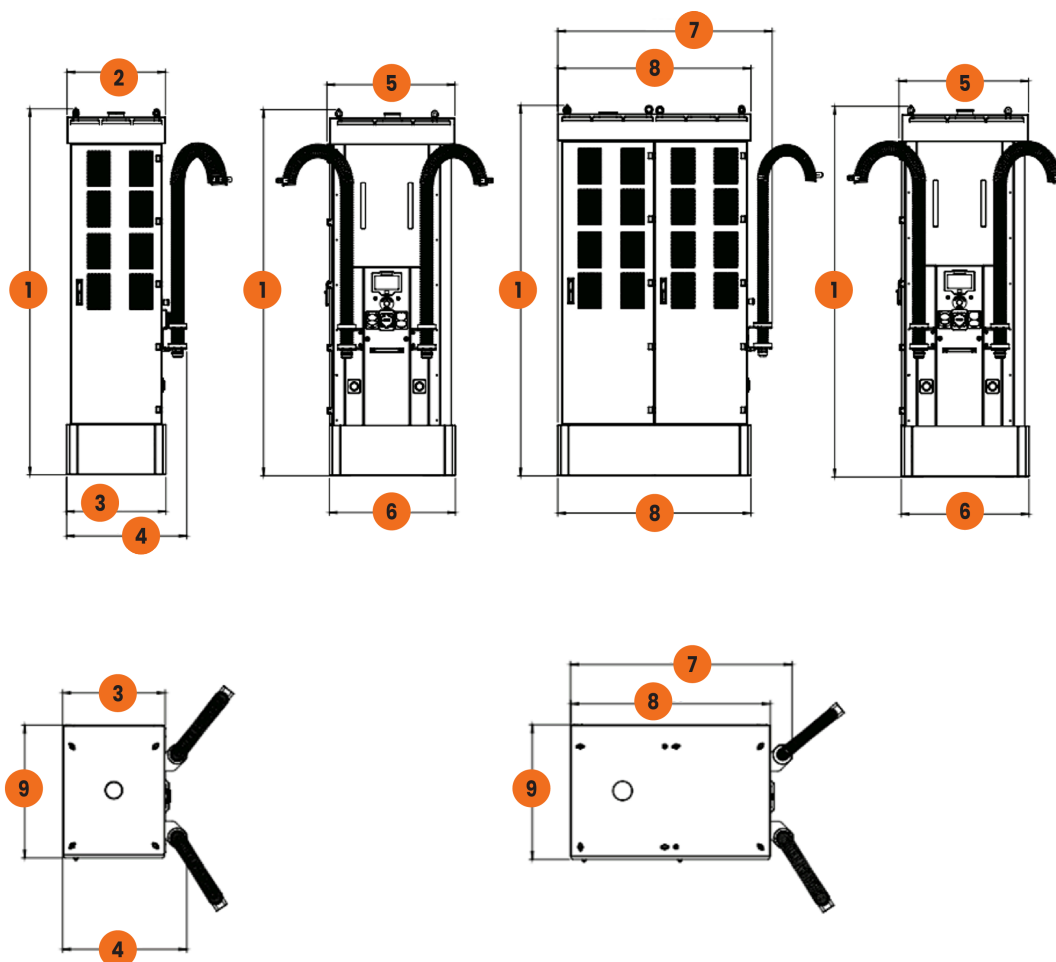

1	2395 mm	3	651 mm	5	839 mm	7	1388 mm	9	841 mm
2	645 mm	4	788 mm	6	826 mm	8	1250 mm		

**Greenway Polska Sp. z o.o.**  
ul. Łużycka 3C  
81-451 Gdynia

**Warunki Przyłączenia**  
**do sieci elektroenergetycznej ENEA Operator Sp. z o.o.**

**charakter obiektu** : ogólnodostępna stacja ładowania pojazdów elektrycznych  
**lokalizacja obiektu** : **Swarzędz. ul. Graniczna 63, dz. nr 3789**  
**warunki dotyczą** : przyłączenia obiektu projektowanego  
**moc przyłączeniowa** : **200 kW** na napięciu **0,4 kV**  
**grupa przyłączeniowa** : **IV**

**I. MIEJSCE PRZYŁĄCZENIA**

-zmodernizowana rozdzielnia nn stacji transformatorowej MST-01-1542.

**II. RODZAJ POŁĄCZENIA Z SIECIĄ ORAZ ZAKRES NIEZBĘDNYCH ZMIAN W SIECI**

**1. zakres dotyczący ENEA Operator Sp. z o.o.:**

1.1. zakres dotyczący niezbędnych zmian w sieci :

-dobudować pole nn w rozdzielni nn MST-01-1542

-przystosować stację MST-01-1542 do zwiększonego poboru mocy.

1.2. zakres dotyczący przyłącza :

-zabudować wolnostojące w pobliżu proj. stacji ładowania w miejscu niekolidującym złącze kablowe z półpośrednim układem pomiarowym ZK1-1Pp (zacisk PEN złącza uziemić).

-wyprowadzić z proj. pola nn rozdzielni nn MST-01-1542 przyłącze kablowe typu NAY2Y-J 4x240mm<sup>2</sup>, które wprowadzić do proj. złącza kablowego

**2. zakres dotyczący podmiotu przyłączanego :**

-przygotować miejsca do zabudowy złącza kablowego z półpośrednim układem pomiarowym ZK1-1Pp,  
-obiekt zasilić zalicznikowo z w/w projektowanego złącza kablowego z półpośrednim układem pomiarowym ZK1-1Pp do rozdzielni głównej obiektu.

Układ sieci nn-0,4kV oraz inne szczegóły należy uzgodnić przed rozpoczęciem prac projektowych w Dziale Rozwoju i Inwestycji naszego Rejonu.

**III. MIEJSCE DOSTARCZENIA ENERGII ELEKTRYCZNEJ**

-zaciski na wyjściu przewodów od rozłącznika izolacyjnego instalacji odbiorczej w kierunku instalacji podmiotu przyłączanego.

*Miejsce dostarczania energii elektrycznej stanowi jednocześnie granicę własności i eksploatacji urządzeń.*

**IV. MIEJSCE ZAINSTALOWANIA UKŁADU POMIAROWO-ROZLICZENIOWEGO**

-projektowane wolnostojące złącze kablowe z półpośrednim układem pomiarowo-rozliczeniowym ZK1-1Pp.

**V. WYMAGANIA DOTYCZĄCE UKŁADU POMIAROWO-ROZLICZENIOWEGO**

I. Wymagania techniczne dotyczące układów pomiarowo-rozliczeniowych:

1) układ półpośredni zabudować w układzie trójsystemowym;

2) w układzie zastosować m.in. przekładniki prądowe :

a) posiadające świadectwo wzorcowania przez GUM lub akredytowane w PCA laboratorium,

b) o parametrach: 400/5 A/A, kl. 0,2s, S<sub>2n</sub>= 5VA, FS 5,

3) złącze zintegrowane z układem pomiarowo-rozliczeniowym ZK1-1Pp wyposażać w moduł przekładnikowy oraz moduł licznikowy wg obowiązujących wytycznych.

Wymagany układ pomiarowo-rozliczeniowy oraz zabezpieczenie przedlicznikowe dostarczy i zabuduje w ZK1-1Pp ENEA Operator Sp. z o.o.

**VI. RODZAJ I USYTUOWANIE ZABEZPIECZEŃ**

- w stacji transformatorowej zabezpieczenie zwarciove i przeciążeniowe - wg obliczeń,

- przedlicznikowe: 3\*315A,

Jako zabezpieczenie przedlicznikowe zastosować bezpieczniki mocy.

**VII. WYMAGANY STOPIEŃ SKOMPENSOWANIA MOCY BIERNEJ**

Energia elektryczna winna być pobierana przy współczynniku mocy odpowiadającym  $\text{tg } \varphi \leq 0,4$ .

**VIII. WARTOŚCI DO OBLICZEŃ**

- prądów zwarć wielofazowych i czasy ich wyłączenia: wg obliczeń,

- prądów zwarć doziemnych i czasy ich wyłączenia: wg obliczeń,

- rezystancji dod. uziemienia roboczego zacisku PEN w złączu kablowym: maks. 10 ohm,

**IX. DANE I INFORMACJE DOTYCZĄCE SIECI DLA DOBORU SYSTEMU OCHRONY OD PORAŻEŃ**

sieć nn - układ pracy sieci ENEA Operator Sp. z o.o. - TNC ( punkt rozdziału instalacji odbiorcy z układu TN-C na TN-S powinien być realizowany w instalacji odbiorcy, punkt ten należy uziemić ).

**X. WYMAGANIA W ZAKRESIE SYSTEMÓW STEROWANIA DYSPOZYTORSKIEGO**

Sieć elektroenergetyczna wyposażona jest w automatykę SPZ i SZR, która może powodować przerwy w zasilaniu trwające do kilku sekund. Odbiorniki energii elektrycznej wymagające ciągłości zasilania, wyłączające się samoczynnie po zaniku napięcia, należy dostosować do automatycznego załączenia po powrocie napięcia.

**XI. WYMAGANIA W ZAKRESIE ZABEZPIECZENIA SIECI PRZED POWODOWANIEM ZAKŁÓCEŃ ELEKTRYCZNYCH**

W przypadku zainstalowania urządzeń mogących powodować zakłócenia, należy zainstalować odpowiednie urządzenia uniemożliwiające przeniesienie zakłóceń do sieci zasilającej np. filtrów wyższych harmonicznych lub urządzeń ograniczających wahania i odchylenia napięcia.

**XII. UWAGI DODATKOWE**

1. Instalację wewnętrzną należy wykonać zgodnie z wymaganiami Rozporządzenia Ministra Infrastruktury z dnia 12.04.2002 r. w sprawie „warunków technicznych, jakim powinny odpowiadać budynki i ich usytuowanie” (Dz.U. z 2015 r. poz. 1422 z późniejszymi zmianami).
2. Instalowane urządzenia powinny spełniać wymagania norm oraz posiadać odpowiednie atesty. Przyłączane urządzenia powinny posiadać wymaganą odporność na zaburzenia elektromagnetyczne oraz powinny być tak skonstruowane, aby nie wywoływały w swoim środowisku zaburzeń elektromagnetycznych o wartościach przekraczających odporność na te zaburzenia innych urządzeń występujących w tym środowisku.
3. Zrealizowanie zasilania na podstawie przedmiotowych warunków przyłączenia stanowić będzie podstawę do zawarcia w umowie o świadczenie usług dystrybucji lub umowie kompleksowej standardowych parametrów jakościowych energii elektrycznej w zakresie odchyłen częstotliwości i napięcia, odkształcenia napięcia, zawartości poszczególnych harmonicznych, wskaźnika długookresowego migotania światła, czasu trwania jednorazowej przerwy nieplanowanej i planowanej oraz czasu trwania przerw nieplanowanych i planowanych w ciągu roku zgodnych z przepisami obowiązującego prawa.
4. Podstawę do rozpoczęcia realizacji prac projektowych i/lub budowlano-montażowych ujętych w niniejszych warunkach stanowi umowa o przyłączenie.
5. Dokumentacja projektowa opracowana na podstawie niniejszych warunków przyłączenia winna być zgodna ze Standardami w sieci dystrybucyjnej ENEA Operator Sp. z o.o., które są publikowane na stronie internetowej Spółki: [www.operator.enea.pl](http://www.operator.enea.pl), w zakresie urządzeń ENEA Operator Sp. z o.o. Do przedkładanych do uzgodnienia dokumentacji projektowych należy dołączyć oświadczenie projektanta o zgodności przyjętych rozwiązań ze Standardami ENEA Operator Sp. z o.o. w sieci dystrybucyjnej z uwzględnieniem ewentualnych odstępstw (należy je wymienić ), poczynionych wg zasad określonych w tych Standardach.

**Data ważności Warunków Przyłączenia : 2 lata od daty ich doręczenia.**

**Unieważnia się dotychczasowe ustalenia dotyczące przedmiotowego obiektu.**

Rejon Dystrybucji Poznań

Podpisano podpisem elektronicznym przez osobę posiadającą stosowne umocowanie

Szczegółowe informacje zawarto w sekcji podpisu elektronicznego

Odpis protokołu z narady koordynacyjnej  
dotyczącej usytuowania projektowanej sieci uzbrojenia terenu,  
przeprowadzonej przez Starostę Poznańskiego sposobem elektronicznym  
zakończona w dniu 2024-10-28

Znak sprawy: GKG.GZK.410.3132.2024

Wnioskodawca: GREENWAY POLSKA SP. Z O.O.  
81-451 Gdynia, al. Zwycięstwa 96/98, POMORSKIE

Opis przedmiotu narady:

Lokalizacja: Park Handlowy Swarzędz

62-020 Swarzędz, ul. Graniczna 63, dz. nr 302116\_4.0001.3789

Rodzaj i funkcja przewodu: Przyłącze elektroenergetyczne niskiego napięcia, napięcie 0.4 kV

Informacje uzupełniające: liczba przyłączy: 1; napięcie 0.4 kV

Przewodniczący narady koordynacyjnej: Kierownik Wydziału Koordynacji Projektów Agnieszka Zawada-Sikorska

Wynik narady (określa Przewodniczący narady koordynacyjnej po jej zakończeniu):  
jednomyślny i pozytywny

Podmioty władające sieciami uzbrojenia terenu:		
Lp.	Oznaczenie podmiotu oraz Imię i nazwisko osoby, która ten podmiot reprezentuje:	Stanowisko/treść uwagi:
1	AQUANET S.A. ul. Dolna Wilda 126 61-492 Poznań  Karolina Paweła	pozytywne bez uwag  Brak uwag
2	Autostrada Wielkopolska S.A. ul. Dziadoszańska 10, Poznań 61-248	Nie składa zastrzeżeń  Należy zawiadomiony podmiot nie uczestniczył w naradzie
3	Centrum Logistyczno-Inwestycyjne Poznań II Sp. z o.o. ul. Rabowicka 6, 62-020 Jasin	Nie składa zastrzeżeń  Należy zawiadomiony podmiot nie uczestniczył w naradzie
4	EMITEL S.A. ul. Klimczaka 1, 02-797 Warszawa	Nie składa zastrzeżeń  Należy zawiadomiony podmiot nie uczestniczył w naradzie
5	ENEA OPERATOR Sp. z o.o. Oddział Dystrybucji Poznań ul. Panny Marii 2, 61-108 Poznań  Sławomir Frąckowiak	pozytywne z uwagami  Uzgodnione uzbrojenie nie będzie częścią majątku ENEA Operator Sp. z o.o.
6	Enea Oświetlenie Sp. z o.o. ul. Ku Słońcu 34 71-080 Szczecin	Nie składa zastrzeżeń  Należy zawiadomiony podmiot nie uczestniczył w naradzie
7	Fiberhost S.A. ul. Klaudyny Potockiej 25, 60-211 Poznań  Zuzanna Jankowska	pozytywne z uwagami  Uzgodniono. FIBERHOST S.A. Wysogotowo, ul. Wierzbowa 84, 62-081 Przeźmierowo, informuje, iż na dzień 25.10.2024, we wskazanej lokalizacji nie występuje infrastruktura FIBERHOST S.A. będąca w kolizji z opracowywanym projektem. Przy natrafieniu w trakcie wizji lokalnej dokonywanej przez projektanta lub podczas robót ziemnych, na urządzenia FIBERHOST S.A. nie naniesione na podkład mapowy, należy je zabezpieczyć i powiadomić FIBERHOST S.A. (tel. 61 222 22 11, fax 61 222 11 11) w celu ustalenia trybu dalszego postępowania.
8	G.EN. Operator Sp. z o.o. ul. Dorczyka 1 62-080 Tarnowo Podgórne	Nie składa zastrzeżeń  Należy zawiadomiony podmiot nie uczestniczył w naradzie

9	GCI Sp. z o.o. ul. Obornicka 149 62-002 Suchy Las	Nie składa zastrzeżeń _____ Należy zawiadomiony podmiot nie uczestniczył w naradzie
10	Generalna Dyrekcja Dróg Krajowych i Autostrad Oddział w Poznaniu ul. Siemiradzkiego 5a, 60-763 Poznań	Nie składa zastrzeżeń _____ Należy zawiadomiony podmiot nie uczestniczył w naradzie
11	Gminne Przedsiębiorstwo Wodociągowe Sp. z o.o. w Czerwonaku ul. Piaskowa 1, 62-028 Koziegłowy	Nie składa zastrzeżeń _____ Należy zawiadomiony podmiot nie uczestniczył w naradzie
12	Horyzont Technologie Internetowe Sp. z o.o. ul. Bułgarska 17, Poznań 60-320	Nie składa zastrzeżeń _____ Należy zawiadomiony podmiot nie uczestniczył w naradzie
13	Instytut Chemii Bioorganicznej PAN Poznańskie Centrum Superkomputerowo-Sieciowe ul. Noskowskiego 12/14, 61-704 Poznań  Grzegorz Kuberka	nie dotyczy _____ Nie dotyczy
14	Majątek Rogalin Sp. z o.o. Nowa 3, 62-022 Rogalin	Nie składa zastrzeżeń _____ Należy zawiadomiony podmiot nie uczestniczył w naradzie
15	NETIA S.A. ul. Poleczki 13, 02-822 Warszawa	Nie składa zastrzeżeń _____ Należy zawiadomiony podmiot nie uczestniczył w naradzie
16	Operator Gazociągów Przesyłowych GAZ-SYSTEM S.A. Oddział w Poznaniu ul. Grobla 15, 61-859 Poznań  Janusz Wesołowski	pozytywne bez uwag _____ Brak uwag
17	ORANGE Polska Domena Hurt Dostarczania i Serwis Usług Ewidencja i Standardy Infrastruktury ul. Głogowska 19, 60-702 Poznań	Nie składa zastrzeżeń _____ Należy zawiadomiony podmiot nie uczestniczył w naradzie
18	ORLEN S.A.- Oddział PGNiG w Zielonej Górze ul. Bohaterów Westerplatte 15 65-034 Zielona Góra  Marek Bartkowiak	nie dotyczy _____ Nie dotyczy
19	PERN S.A. ul. Wyszogrodzka 133 09-410 Płock  Paweł Purc	nie dotyczy _____ Nie dotyczy
20	PKP Energetyka S.A. ul. Hoża 63/67, 00-681 Warszawa	Nie składa zastrzeżeń _____ Należy zawiadomiony podmiot nie uczestniczył w naradzie
21	PKP Polskie Linie Kolejowe S.A. ul. Targowa 74, 03-734 Warszawa	Nie składa zastrzeżeń _____ Należy zawiadomiony podmiot nie uczestniczył w naradzie
22	PKP TELKOL sp. z o.o. ul. Okrzei 1A, 03-715 Warszawa	Nie składa zastrzeżeń _____ Należy zawiadomiony podmiot nie uczestniczył w naradzie
23	Polska Spółka Gazownictwa Oddział w Poznaniu ul. Grobla 15 61-859 Poznań  Joanna Kasperuk	pozytywne bez uwag _____ Brak uwag
24	Przedsiębiorstwo Usług Komunalnych w Rokietnicy Sp. z o.o. ul. Topolowa 6, 62-090 Bytkowo	Nie składa zastrzeżeń _____ Należy zawiadomiony podmiot nie uczestniczył w naradzie
25	Przedsiębiorstwo Usług Komunalnych Komorniki Sp. z o.o. ul. Zakładowa 1, 62-052 Komorniki	Nie składa zastrzeżeń _____ Należy zawiadomiony podmiot nie uczestniczył w naradzie

26	Regionalne Centrum Informatyki Bydgoszcz WT Babki i Krzesiny	Nie składa zastrzeżeń _____ Należycie zawiadomiony podmiot nie uczestniczył w naradzie
27	Regionalne Centrum Informatyki Bydgoszcz WT Biedrusko	Nie składa zastrzeżeń _____ Należycie zawiadomiony podmiot nie uczestniczył w naradzie
28	Regionalne Centrum Informatyki Bydgoszcz WT Poznań  _____ Andrzej Koralewicz	pozytywne bez uwag _____ Brak uwag
29	Spółka Wodna do Eksploatacji Wodociągu Dopiewo ul. Łąkowa 1A, 62-070 Dopiewo	Nie składa zastrzeżeń _____ Należycie zawiadomiony podmiot nie uczestniczył w naradzie
30	T.Mobile Polska S.A ul. Marynarska 12, 02-674 Warszawa	Nie składa zastrzeżeń _____ Należycie zawiadomiony podmiot nie uczestniczył w naradzie
31	Tarnowska Gospodarka Komunalna TP-KOM Sp. z o.o., ul. Zachodnia 4 62-080 Tarnowo Podgórne	Nie składa zastrzeżeń _____ Należycie zawiadomiony podmiot nie uczestniczył w naradzie
32	Telekomunikacja Kolejowa Sp. z o.o. Zakład Telekomunikacji Poznań ul. Reknicka 4, Poznań 61-245	Nie składa zastrzeżeń _____ Należycie zawiadomiony podmiot nie uczestniczył w naradzie
33	Veolia Poznań S.A. ul. Gdyńska 54 61-016 Poznań	Nie składa zastrzeżeń _____ Należycie zawiadomiony podmiot nie uczestniczył w naradzie
34	Webtouch Sp. z o.o., Sp. k. ul. Klaudyny Potockiej 25, Poznań 60-211	Nie składa zastrzeżeń _____ Należycie zawiadomiony podmiot nie uczestniczył w naradzie
35	Wielkopolska Sieć Szerokopasmowa S.A. ul. Wierzbowa 84 62-081 Przeźmierowo  _____ Zuzanna Jankowska	pozytywne z uwagami _____ Uzgodniono. WSS S.A. Wysogotowo, ul. Wierzbowa 84, 62-081 Przeźmierowo, informuje, iż na dzień 25.10.2024, we wskazanej lokalizacji nie występuje infrastruktura WSS S.A. będąca w kolizji z opracowywanym projektem. Przy natrafieniu w trakcie wizji lokalnej dokonywanej przez projektanta lub podczas robót ziemnych, na urządzenia WSS S.A. nie naniesione na podkład mapowy, należy je zabezpieczyć i powiadomić WSS S.A. (tel. 61 222 10 00) w celu ustalenia trybu dalszego postępowania.
36	Wodociągi Kórnickie i Usługi Komunalne WODKOM KÓRNIK sp. z o.o. ul. Poznańska 71C, 62-035 Kórnik	Nie składa zastrzeżeń _____ Należycie zawiadomiony podmiot nie uczestniczył w naradzie
37	Województwo Wielkopolskie, Wielkopolski Zarząd Dróg Wojewódzkich ul. Wilczak 51, Poznań 61-623	Nie składa zastrzeżeń _____ Należycie zawiadomiony podmiot nie uczestniczył w naradzie
38	Zakład Gospodarki Komunalnej i Mieszkaniowe w Stęszewie ul. Mosińska 15, 62-060 Stęszew	Nie składa zastrzeżeń _____ Należycie zawiadomiony podmiot nie uczestniczył w naradzie
39	Zakład Gospodarki Komunalnej Sp. z o.o. ul. Przemysłowa 10 64-320 Buk	Nie składa zastrzeżeń _____ Należycie zawiadomiony podmiot nie uczestniczył w naradzie
40	Zakład Gospodarki Komunalnej w Swarzędzu ul. Strzelecka 2, 62-020 Swarzędz	Nie składa zastrzeżeń _____ Należycie zawiadomiony podmiot nie uczestniczył w naradzie
41	Zakład Komunalny w Kleszczewie ul. Sportowa 3, 63-005 Kleszczewo	Nie składa zastrzeżeń _____ Należycie zawiadomiony podmiot nie uczestniczył w naradzie
42	Zakład Komunalny w Kostrzynie ul. Poznańska 2 62-025 Kostrzyn	Nie składa zastrzeżeń _____ Należycie zawiadomiony podmiot nie uczestniczył w naradzie

43	Zakład Komunalny w Pobiedziskach Sp. z o.o. ul. Poznańska 58, 62-010 Pobiedziska	Nie składa zastrzeżeń _____ Należy zawiadomiony podmiot nie uczestniczył w naradzie
44	Zakład Usług Komunalnych Dopiewo ul. Wyzwolenia 15 62-070 Dopiewo	Nie składa zastrzeżeń _____ Należy zawiadomiony podmiot nie uczestniczył w naradzie
45	Zakład Usług Komunalnych Sp. z o.o. w Mosinie ul. Sowiniecka 6G, 62-050 Mosina	Nie składa zastrzeżeń _____ Należy zawiadomiony podmiot nie uczestniczył w naradzie
46	Zarząd Dróg Powiatowych ul. Zielona 8 61-851 Poznań  _____ Maciej Walentowski	nie dotyczy _____ Nie dotyczy
47	Związek Międzygminny "Puszcza Zielonka" ul. Nowy Rynek 8, 62-095 Murowana Goślina	Nie składa zastrzeżeń _____ Należy zawiadomiony podmiot nie uczestniczył w naradzie
Wójt/burmistrz według właściwości miejscowej:		
Lp.	Oznaczenie organu oraz Imię i nazwisko osoby upoważnionej przez organ:	Stanowisko/treść uwagi:
1	Burmistrz Miasta i Gminy Buk ul. Ratuszowa 1, 64-320 Buk	Nie składa zastrzeżeń _____ Należy zawiadomiony podmiot nie uczestniczył w naradzie
2	Burmistrz Miasta i Gminy Kostrzyn ul. Dworcowa 5, 62-025 Kostrzyn	Nie składa zastrzeżeń _____ Należy zawiadomiony podmiot nie uczestniczył w naradzie
3	Burmistrz Miasta i Gminy Kórnik Plac Niepodległości 1, 62-035 Kórnik	Nie składa zastrzeżeń _____ Należy zawiadomiony podmiot nie uczestniczył w naradzie
4	Burmistrz Miasta i Gminy Mosina Plac 20 Października 1, 62-025 Mosina	Nie składa zastrzeżeń _____ Należy zawiadomiony podmiot nie uczestniczył w naradzie
5	Burmistrz Miasta i Gminy Murowana Goślina Plac Powstańców Wielkopolskich 9 62-095 Murowana Goślina	Nie składa zastrzeżeń _____ Należy zawiadomiony podmiot nie uczestniczył w naradzie
6	Burmistrz Miasta i Gminy Pobiedziska ul. Tadeusza Kościuszki 4, 62-010 Pobiedziska	Nie składa zastrzeżeń _____ Należy zawiadomiony podmiot nie uczestniczył w naradzie
7	Burmistrz Miasta i Gminy Stęszew ul. Poznańska 11, 62-060 Stęszew	Nie składa zastrzeżeń _____ Należy zawiadomiony podmiot nie uczestniczył w naradzie
8	Burmistrz Miasta i Gminy Swarzędz ul. Rynek 1, 62-020 Swarzędz	Nie składa zastrzeżeń _____ Należy zawiadomiony podmiot nie uczestniczył w naradzie
9	Burmistrz Miasta Luboń ul. Plac Edmunda Bojanowskiego 2, 62-030 Luboń	Nie składa zastrzeżeń _____ Należy zawiadomiony podmiot nie uczestniczył w naradzie
10	Burmistrz Miasta Puszczykowo ul. Podleśna 4 62-040 Puszczykowo	Nie składa zastrzeżeń _____ Należy zawiadomiony podmiot nie uczestniczył w naradzie
11	Wójt Gminy Czerwonak ul. Źródlana 39, 62-004 Czerwonak	Nie składa zastrzeżeń _____ Należy zawiadomiony podmiot nie uczestniczył w naradzie
12	Wójt Gminy Dopiewo ul. Leśna 1C, 62-070 Dopiewo	Nie składa zastrzeżeń _____ Należy zawiadomiony podmiot nie uczestniczył w naradzie
13	Wójt Gminy Kleszczewo ul. Poznańska 4, 63-005 Kleszczewo	Nie składa zastrzeżeń _____ Należy zawiadomiony podmiot nie uczestniczył w naradzie
14	Wójt Gminy Komorniki ul. Stawna 1, 62-052 Komorniki	Nie składa zastrzeżeń _____ Należy zawiadomiony podmiot nie uczestniczył w naradzie
15	Wójt Gminy Rokietnica ul. Gołęcińska 1, 62-090 Rokietnica	Nie składa zastrzeżeń _____ Należy zawiadomiony podmiot nie uczestniczył w naradzie



16	Wójt Gminy Suchy Las ul. Szkolna 13, 62-002 Suchy Las	Nie składa zastrzeżeń _____ Należy zawiadomiony podmiot nie uczestniczył w naradzie
17	Wójt Gminy Tarnowo Podgórne ul. Poznańska 115, 62-080 Tarnowo Podgórne	Nie składa zastrzeżeń _____ Należy zawiadomiony podmiot nie uczestniczył w naradzie
Inne podmioty:		
Lp.	Oznaczenie innych podmiotów, które mogą być zainteresowane rezultatami narady koordynacyjnej oraz imiona i nazwiska osób upoważnionych przez te podmioty:	Stanowisko/treść uwagi:
1	HAWA TELEKOM S.A. w restrukturyzacji ul. Naruszewicza 13A, 65, 02-627 Warszawa  _____ Jakub Błażejowski	nie dotyczy _____ Nie dotyczy

Nie złożono wniosku o koordynację robót budowlanych, o których mowa w art. 36a ust. 3 pkt 5 lit. b ustawy z dnia 7 maja 2010 r. o wspieraniu rozwoju usług i sieci telekomunikacyjnych

Treść protokołu została uzgodniona z osobami, które uczestniczyły w naradzie wyłącznie za pomocą środków komunikacji elektronicznej.

Integralną częścią protokołu z narady koordynacyjnej jest plan sytuacyjny sporządzony na kopii aktualnej mapy zasadniczej lub kopii aktualnej mapy do celów projektowych, poświadczony za zgodność z oryginałem przez projektanta z przedstawioną na nim propozycją usytuowania projektowanych sieci uzbrojenia terenu z adnotacją, że ta dokumentacja była przedmiotem narady koordynacyjnej.

Dokument podpisany elektronicznie

Protokolant: Monika Dąg

Agnieszka Zawada-Sikorska

.....  
Podpis i pieczęć przewodniczącego narady  
koordynacyjnej

#### Informacje dodatkowe

- Zgodnie z art. 28ba ust. 1 ustawy z dnia 17 maja 1989 r. Prawo geodezyjne i kartograficzne (Dz.U. z 2024 poz. 1151), nieobecność na naradzie koordynacyjnej podmiotu należy zawiadomionego o jej miejscu i terminie nie stanowi przeszkody do jej przeprowadzenia. Przyjmuje się, że podmiot ten nie składa zastrzeżeń do usytuowania projektowanej sieci uzbrojenia terenu (...).
- Zgodnie z § 13 ust. 1 pkt 2 Rozporządzenia Ministra Rozwoju, Pracy i Technologii z dnia 23 lipca 2021 r. w sprawie geodezyjnej ewidencji sieci uzbrojenia terenu (Dz.U. z 2021 poz. 1374), powiatową bazę GESUT (...) aktualizuje się w drodze czynności materialno-technicznych na podstawie danych lub informacji zawartych w dokumentach, które były przedmiotem narady koordynacyjnej.
- Zgodnie z art. 15 ust. 1 w związku z art. 48 ust. 1 pkt 3 ustawy z dnia 17 maja 1989 r. Prawo geodezyjne i kartograficzne (Dz.U. z 2024 poz. 1151): znaki geodezyjne, urządzenia zabezpieczające te znaki oraz budowle triangulacyjne podlegają ochronie; kto wbrew przepisom art. 15 niszczy, uszkadza, przemieszcza znaki geodezyjne, grawimetryczne lub magnetyczne i urządzenia zabezpieczające te znaki oraz budowle triangulacyjne, a także nie zawiadamia właściwych organów o zniszczeniu, uszkodzeniu lub przemieszczeniu znaków geodezyjnych, grawimetrycznych lub magnetycznych, urządzeń zabezpieczających te znaki oraz budowli triangulacyjnych, podlega karze grzywny.
- Zgodnie z art. 277 Kodeksu karnego, kto znaki graniczne niszczy, uszkadza, przesuwa lub czyni niewidocznymi albo fałszywie wystawia podlega grzywnie, karze ograniczenia wolności albo pozbawienia wolności do lat dwóch.
- O wymagane zezwolenia na usunięcie drzew lub krzewów kolidujących z przebiegiem projektowanej inwestycji należy wnioskować do odpowiedniego organu w trybie przepisów ustawy z dnia 16 kwietnia 2004 r. o ochronie przyrody (Dz. U. z 2024 poz. 1478).